

# VIVI LA VALCHIAVENNA



LA GUIDA ALLE MIGLIORI  
ECCELLENZE DEL TERRITORIO

LIVE • TASTE • LOVE

FOOD - APERITIF - SHOPPING - LOCAL PRODUCTS - EXPERIENCE  
SERVICES - SPORT&WELLNESS - NATURE - GUIDED TOURS



[WWW.VIVILAVALCHIAVENNA.IT](http://WWW.VIVILAVALCHIAVENNA.IT)

CRIPOTARIO SLR SB PROJECT

VISUALIZZA  
FORMATO DIGITALE



SCAN ME



R  
ROBERTO  
PASTRY  
Chiavenna

**WWW.ROBERTOMORESCHI.IT**

Prodotti lievitati d'eccellenza, pluri-premiati a numerosi concorsi di settore nazionali ed internazionali



ELENCO PREMI E RICONOSCIMENTI



Federazione Internazionale  
Pasticceria  
Gelateria Cioccolateria

PREMIATO DA  
**GAMBERO ROSSO**

Miglior panettone  
innovativo 2022



re panettone®  
festa del dolce milanese

**1° PREMIO**

Giuria Tecnica  
Categoria Panettone

**1° PREMIO**

Giuria Tecnica  
Categoria Lievitato innovativo

**1° PREMIO**

Giuria Popolare  
Categoria Panettone

**1° PREMIO**

Giuria Popolare  
Categoria Lievitato innovativo



UNA  MOLE DI  
*Panettoni*

1° classificato panettone classico  
milanese e innovativo 2022



2022 panettone  
senza confini

Miglior panettone  
classico Giuria Tecnica  
Miglior panettone cioccolato  
dalla Critica



## LA FOCACCIA FIORETTO

In dialetto valchiavennasco viene chiamata "Fugascia de Fiorèt" ed è il dolce tipico chiavennasco, grande lievitato per eccellenza della Valchiavenna. Viene caratterizzata dall'impiego del fioretto. In origine veniva semplicemente preparata utilizzando la pasta di pane a cui venivano aggiunte uova e zucchero. Quella che noi produciamo è rigorosamente a lievito naturale con 48 ore di lievitazione, un impasto ricco di uova e burro del nostro territorio, arricchito in superficie con zucchero e il fiore di fioretto delle nostre zone. Proponiamo anche la versione farcita con confettura di albicocche, di mirtilli o di mele.

## IL FIORETTO

Il fioretto è il fiore del finocchio selvatico, un arbusto erbaceo che si cresce spontaneo sui ronchi di Pianazzola (un paesino situato sopra Chiavenna a 600 mt di altitudine) e si caratterizza per le foglie filiformi e soprattutto per i fiorellini molto piccoli e gialli. I fiori vengono raccolti a mano uno ad uno nei periodi estivi e lasciati essiccare al sole, rilasciando in questo modo un aroma unico ed inconfondibile.

La classica e tradizionale



Le varianti con confettura (mirtilli, albicocche, mele)



**NEW!**

PROVA LA NOVITA' CON  
CONFETTURA DI MELE!

L'UNICA A  
LIEVITAZIONE  
NATURALE



SEGUICI SUI NOSTRI SOCIAL



E SUL NOSTRO NUOVO SHOP ONLINE [WWW.ROBERTOMORESCHI.IT](http://WWW.ROBERTOMORESCHI.IT)



## 01-14

TERRITORIO

**Bellezze, luoghi,  
tradizioni**

## 15-24

ALLOGGI

**I posti dove  
soggiornare**

## 25-30

EXPERIENCE

**Per vivere al  
100% il territorio**

## 31-42

FOOD & BEVERAGE

**Per mangiare e  
bere bene**

## 43-54

PRODOTTI TIPICI

**I migliori prodotti  
da gustare**

## 55-58

SHOPPING

**I negozi per lo  
shopping**

## 59-73

SERVIZI

**I migliori servizi e  
professionisti**

**IL NOSTRO UNICO DESIDERIO E' CHE CHIUNQUE  
SFOGLI QUESTA GUIDA COLGA L'AMORE E LA BELLEZZA  
DEL NOSTRO TERRITORIO, **LA VALCHIAVENNA**  
E SE NE POSSA INNAMORARE**



[WWW.CRIPTOLARIO.COM](http://WWW.CRIPTOLARIO.COM)

LA PRESENTE GUIDA E' STATA IDEATA, PROGETTATA E REALIZZATA DA **CRIPTOLARIO SRL SB, STARTUP INNOVATIVA VALTELLINESE** FONDATA ED AVENTE SEDE A CHIAVENNA.

CRIPTOLARIO E' UN' IMPRESA COSTITUITA COME **SOcIETA' BENEFIT** ED HA NEGLI OBIETTIVI STATUTARI LA VOLONTÀ DI ALFABETIZZARE PIÙ PERSONE POSSIBILI SUI TEMI DELLA **DIGITAL INNOVATION**, EROGANDO SERVIZI DI FORMAZIONE, ATTIVITÀ INFORMATIVE E STRUMENTI DI VALORIZZAZIONE DELL'**INNOVAZIONE** IN MANIERA GRATUITA. TRAMITE QUESTE AZIONI CRIPTOLARIO INTENDE APPORTARE UN **IMPATTO POSITIVO** SULLA SOCIETÀ E BIOSFERA DEL TERRITORIO.

CRIPTOLARIO ESSENDO COSTITUITA CON I CRITERI DI **STARTUP INNOVATIVA** ED AVENDO SEDE A **CHIAVENNA**, NEL TERRITORIO VALTELLINESE DELLA **PROVINCIA DI SONDRIO**, HA PERTANTO RICEVUTO AUTORIZZAZIONE UFFICIALE DALLA CAMERA DI COMMERCIO DI SONDRIO PER L'UTILIZZO DEL **MARCHIO** TERRITORIALE "**VALTELLINA IMPRESA**".

# IL TERRITORIO

SCOPRI LE MERAVIGLIE CHE IL NOSTRO  
STUPENDO TERRITORIO HA DA OFFRIRE

SCAN ME



SCAN & OPEN DIGITAL VERSION



CRIPTOLARIO ha una partnership con la startup innovativa QRSÍ, con la quale condivide la presenza nell'ecosistema dell'innovazione "Le Village by CA delle Alpi" di Sondrio.

Grazie a questa sinergia CRIPTOLARIO e QRSÍ hanno applicato a questa guida dei codici QR-CODE intelligenti utilizzando la piattaforma Unico.Si come motore per la tracciabilità e la comunicazione 5.0 tra oggetti fisici. Il nuovo modo di comunicare degli oggetti "fisico-web" è qui!

SVIZZERA



madesimo

Se la conosci, te ne innamorerai

PASSO SPLUGA  
MONTESPLUGA



CAMPODOLCINO

SAN GIACOMO FILIPPO

CANYONING  
VAL BODENGO



GORDONA

MESE



PRATA CAMPORTACCIO



Piùro



CHIAVENNA



VILLA DI  
CHIAVENNA

SVIZZERA



# THIS IS VALCHIAVENNA!



SAMOLACO

CICLABILE DELLA  
VALCHIAVENNA



LAGO DI MEZZOLA



VAL CODERA

NOVATE  
MEZZOLA

RISERVA NATURALE  
PIAN DI SPAGNA



VERCEIA



SENTIERO  
DEL TRACCIOLINO



COMO  
LUGANO



COLICO



SONDRIO  
TIRANO  
BORMIO  
LIVIGNO

LAGO DI COMO

LECCO  
MILANO



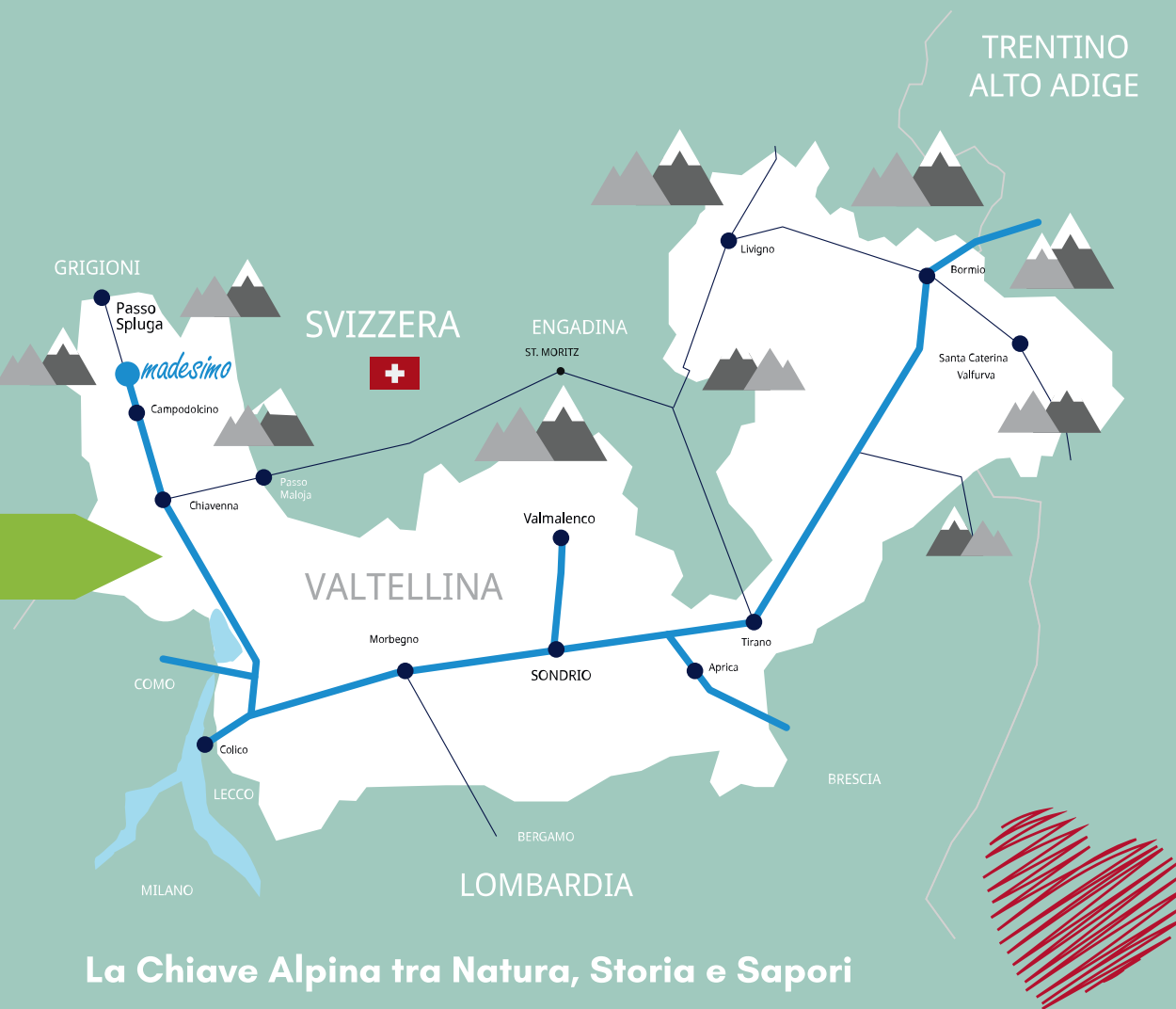

## La Chiave Alpina tra Natura, Storia e Sapori

La Valchiavenna, incastonata tra le Alpi Retiche e Lepontine, conquista il **cuore** di chiunque la visiti con il suo equilibrio perfetto tra natura selvaggia, storia millenaria e **tradizioni autentiche**. Un piccolo grande gioiello della **Valtellina**. I paesaggi spettacolari come le imponenti Cascate dell'Acquafraggia, i panoramici sentieri di montagna ed i borghi di mezzacosta, seducono gli amanti dell'outdoor. Borghi come Chiavenna e Piuro svelano un passato ricco di **fascino** attraverso magiche architetture rinascimentali e scavi archeologici. L'esperienza è completata da una **gastronomia d'eccellenza** con piatti tipici come la brisaola, i pizzoccheri bianchi e le prelibatezze dei crotti. Un viaggio in **Valchiavenna** è un'immersione raffinata in bellezze naturali, cultura, antiche tradizioni ed indimenticabili sapori autentici.

# Valchiavenna...

## LA NATURA SELVAGGIA IL VERDE DEI PRATI E LA BELLEZZA INCONTAMINATA

La **Valchiavenna** è una delle aree della **Lombardia** che regala panorami mozzafiato. I dintorni di Chiavenna, fulcro e cuore della Valle, ospitano alcuni dei luoghi e delle **bellezze naturali** più **imperdibili** della zona. Angoli nascosti tutti da scoprire e visitare, per un'esperienza indimenticabile in mezzo alla **natura**.

**Sentieri, passeggiate, piccoli borghi** di "mezza costa" tutti da scoprire dove il tempo sembra essersi fermato e si respira un'aria antica dove il tempo sembra essersi fermato. In Valchiavenna è possibile godere della **natura a 360 gradi**: lago, montagna, cultura, tradizioni, verdi prati pianeggianti e bianchissima neve d'inverno. La vicinanza di pochi chilometri con il **confine svizzero** (Canton Grigioni) crea una forte influenza **nordica e multiculturale**.

LE IMPONENTI CASCATE DELL'ACQUAFRAGGIA, BORGONUOVO DI PIURO  
CENTRO MULTIMEDIALE INFOPIURO  
WWW.INFOPIURO.IT



# ...terra di montagne...

## LA MONTAGNA VERA E PURA NEVE, SCI, ALPINISMO, PASSEGGIATE, CLIMBING

In Valchiavenna, c'è **neve** davvero per tutti i gusti!  
Tra **piste da sci** del comprensorio **Skiarea** Valchiavenna a Madesimo e Campodolcino, **scialpinismo**, **ciaspole**, **cascate di ghiaccio**.  
Un'offerta ampia, in un'area lontana dalle grandi folle e dall'over-tourism. La Valchiavenna offre **montagne ricche di storia e tradizione**: non solo lo sci quindi ma un'offerta più ampia in grado di abbracciare tutte le esigenze.  
Possiamo trovare infatti **palestre di roccia**, **ferrate per arrampicate**, siti d'importanza internazionale per il **bouldering**, **sentieri** e **percorsi di trekking**, **piste ciclabili** e numerosi **boschi** per il **foliage** ed altre attività immersi nella natura più selvaggia e bucolica.  
In Valchiavenna puoi vivere la montagna davvero al 100% !



ENRICO CAPRIO, PHOTOGRAPHER  
TEL. +(39) 347.4220316  
INFO@ENRICOCAPRIO.COM  
WWW.ENRICOCAPRIO.COM

L'OASI DI PACE DELLA LOCALITA' GUALDERA, CAMPODOLCINO  
ENRICO CAPRIO, PHOTOGRAPHER  
WWW.ENRICOCAPRIO.COM

# ...di fiumi e laghi...

## IL LAGO DI MEZZOLA SPIAGGE, LIDI, CHIOSCHI, SENTIERI PANORAMICI

La **Riserva naturale Pian di Spagna** e **Lago di Mezzola** si trova all'estremo nord del **Lago di Como** del quale è immissario tramite un canale di collegamento. Provenendo da Milano, il Lago di Mezzola ci accoglie in Valchiavenna con i suoi colori **verde smeraldo**.

La **pista ciclabile della Valchiavenna** costeggia tutto il lago, permettendo di poter godere di incredibili **panorami** mozzafiato a piedi o in sella alla propria bike. **I chioschi ed i lidi**, sulle **spiagge** presenti, nei caldi mesi estivi danno refrigerio direttamente affacciati sulle acque del lago.

La "**Val Codera**" ed il "**sentiero del Tracciolino**" sono due escursioni imperdibili che vale la pena visitare, godrete di una vista mozzafiato del **Lago di Mezzola** dall'alto impagabile ed irripetibile.

LA SPETTACOLARE VISTA MOZZAFIATO SUL LAGO DI MEZZOLA DAL SENTIERO DEL TRACCIOLINO, VERCEIA  
ENRICO CAPRIO, PHOTOGRAPHER  
WWW.ENRICOCAPRIO.COM

# ...di arte, storia, cultura !

## CHIAVENNA



## PULSANTE

### ARTE, STORIA, CULTURA E IL CENTRO STORICO

La passeggiata pedonale nel **centro storico di Chiavenna** (circondato da mura sforzesche XVI secolo) emoziona con i **palazzi** sontuosi affacciati su via Dolzino, le **piazette** e le numerose **fontane in pietra ollare**. Antiche facciate con dipinti di grande fascino e di rilevante importanza, sono gli elementi che caratterizzano l'**affascinante** zona pedonale del borgo, cuore pulsante della valle.

Numerosi sono i loggiati che si affacciano sul **fiume Mera** e le preziosità architettoniche da scoprire girando per le strade del borgo: **corti** e **giardini** nascosti rappresentano angoli caratteristici, rimasti intatti nel tempo.

Nel centro storico di Chiavenna scintillano i **migliori negozi e boutique**, dove **tradizione** e **buon gusto** la fanno da padrone.

SPETTACOLARE VISTA SULLA PASSERELLA DEL FIUME MERA, CENTRO STORICO DI CHIAVENNA  
ENRICO CAPRIO, PHOTOGRAPHER  
WWW.ENRICOCAPRIO.COM

## Palazzo Vertemate Franchi

Il palazzo è un complesso storico che riflette la ricca cultura della Valchiavenna, scampato alla frana del 1618 che distrusse Piuro, ha conservato la sua struttura originale come dimostrano i dipinti d'epoca.

Circondato da vigneti, frutteti, un giardino all'italiana, un orto e un castagneto, il sito è stato accuratamente restaurato e preservato. Dal 1988, il palazzo è una Casa Museo, con i Comuni di Chiavenna e Piuro impegnati nella sua valorizzazione e tutela del paesaggio circostante.



## Le Cascate dell'Acquafraggia

Le Cascate dell'Acquafraggia, con il loro maestoso doppio salto, sono un emblema della Bregaglia e una delle meraviglie naturali più rinomate dell'Arco Alpino. Nascono dal Pizzo Lago, a 3083 metri, dove il torrente Acquafraggia attraversa un antico circo glaciale, scendendo per cinque chilometri e superando un dislivello di 1800 metri. Il nome, derivato dal latino "aqua fracta" (acqua spezzata), descrive i numerosi salti del corso d'acqua, culminando nella spettacolare cascata visibile dal parco.

# Più



[www.infopiuro.it](http://www.infopiuro.it)

## Belfort

L'area archeologica di Belfort, situata al confine orientale di Borgonuovo, comprende i ruderi di edifici risalenti a un'epoca precedente la frana, rendendoli le uniche architetture originali sopravvissute del borgo. Le stampe d'epoca e una tela seicentesca conservata a Palazzo Vertemate Franchi suggeriscono che si tratti di un grande palazzo appartenuto a una famiglia facoltosa. Oggi i ruderi, quasi lambiti dal fiume Mera, sono accessibili tramite una strada carrozzabile che costeggia il fiume, con l'ultimo tratto percorribile a piedi o in bici in un ambiente suggestivo.



# VAL CODERA: luogo dove camminare, scoprire, incontrare, condividere

La Val Codera è una valle laterale della Val Chiavenna con più di una caratteristica speciale: è l'ultima valle delle Alpi Retiche abitata in permanenza, ma **priva di accesso stradale**. Al villaggio di **Codera**, piccola capitale della valle **abitata tutto l'anno**, si arriva **soltanto a piedi** (solo nei fine settimana estivi vi è servizio d'elicottero). Il percorso di salita storico è da **Novate Mezzola**: circa due ore di tornanti acciottolati e scalini di solido granito all'inizio, seguiti da lunghi traversi in folti castagneti. L'altro ingresso è dalla **Valle dei Ratti** attraverso il **Tracciolino**, famoso percorso panoramico con ponti e gallerie, opera d'ingegneria alpina degli anni '30 del '900 a servizio degli impianti idroelettrici.



La Val Codera è **aspra, selvaggia** e nei suoi quasi 3000 metri di dislivello offre un'incredibile varietà di vedute e di ambienti. Sul suo **granito** (il famoso **Sanfedelino**) si è costruita nei secoli una vera e propria civiltà; i valligiani sono stati e sono abilissimi **scalpellini**, ed hanno ricavato dal granito abitazioni e fabbricati rurali, fontane, lavatoi, muri di contenimento e terrazzamenti di coltivi, selciati e tanto altro, di grandissima bellezza ed armonia.

Il paese di **Codera** è stato per secoli il centro della valle, una comunità autosufficiente di oltre 500 persone, con parrocchia, scuola ed esercizi pubblici, arrivata al limite dell'abbandono dagli scorsi anni '70. La perdita incombente di questo patrimonio umano ed ambientale ha motivato alcuni Coderesi e forestieri amanti della valle a costituire, già nel 1981, l'**Associazione Amici della Val Codera** odv. Il loro obiettivo era, ed è, di perseguire finalità **civiche, solidaristiche** e di **utilità sociale**, per conservare viva in valle la **relazione armonica tra uomo, natura e paesaggio**.

## • ASSOCIAZIONE AMICI DELLA VAL CODERA

L'Associazione, con il supporto di volontari a cui offre vitto e alloggio, coltiva campi e orti terrazzati con metodo biologico su terreni concessi dai proprietari. Produce verdure di stagione, patate, mais da polenta e fagioli di Codera, specie autoctone riconosciute dall'Università di Pavia. Si occupa anche della manutenzione di prati e muri a secco nei villaggi principali, e gestisce il Museo di Valle a Codera e San Giorgio. Organizza eventi culturali per rivitalizzare i borghi, attrarre turisti e scolaresche. Ha fondato la Cooperativa Antica Cotaria, che gestisce l'Osteria Alpina di Codera, offrendo un'albergo diffuso con camere d'epoca e cucina a km zero.



[www.valcodera.com](http://www.valcodera.com)





## Via Spluga. Trekking senza confini.

La **viaSpluga** è un sentiero escursionistico-culturale nelle Alpi centrali che da secoli unisce le due località di **Thusis** e **Chiavenna** ed i popoli italiano e svizzero (grigionesi, reto-romanci, walser e lombardi). La maggior parte della viaSpluga si snoda lungo **mulattiere**, dove è in gran parte mantenuta o è stata ripristinata la struttura originaria.

L'itinerario, oltre a favorire l'incontro con la **storia**, consente di entrare in contatto con un **singolare paesaggio montano** e con la popolazione locale, la cui vita è stata segnata per generazioni dal traffico che ruota attorno al passo.

La **viaSpluga** presenta una lunghezza totale di **70 km**. Partendo da **Thusis** (720 m), attraversa la famosa **gola della Viamala** fino a **Splügen** (1457 m). Dal paese volge verso sud, risalendo ai 2115 m del **Passo dello Spluga**, che costituisce il punto più alto del tragitto. Da qui, ha poi inizio la discesa, attraversando l'intera **Valle Spluga** fino ai 333 m di **Chiavenna**.

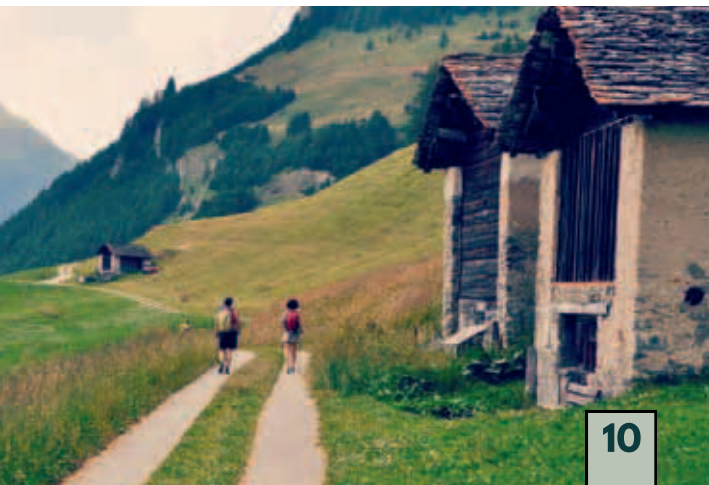

Telephone: +(39) 0343.37485

E-mail: [info@viaspluga.com](mailto:info@viaspluga.com)



Madesimo è il luogo ideale per le tue **vacanze** estive o invernali in **montagna**. Trekking, bike, sci, passeggiate, buon cibo e relax nella **natura**: la meta **perfetta** per sportivi e famiglie.

*madesimo*  
Se la conosci, te ne innamori!



+39 0343 53015  
+39 345 0400 857  
info@ma**desimo**.eu

[www.madesimo.eu](http://www.madesimo.eu)

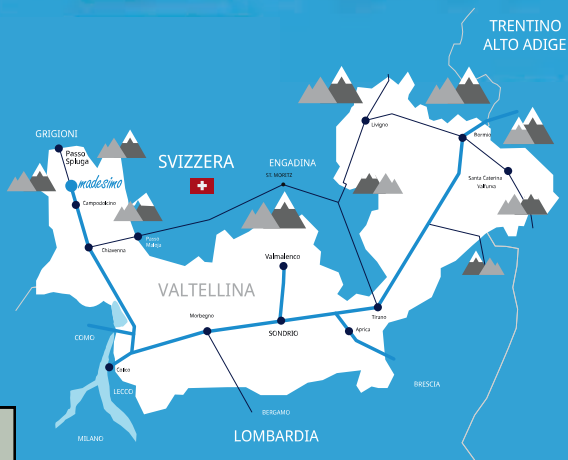

# LA BRISAOLA



## La **Brisaola** della Valchiavenna: Un'Eccellenza della **Tradizione** Alpina

Nel cuore delle Alpi, la Valchiavenna custodisce un **gioiello gastronomico** che racchiude secoli di storia e tradizione: la Brisaola. Questo prodotto unico, spesso confuso con la più nota bresaola valtellinese, rappresenta una vera e propria **eccellenza del territorio**, distinta per caratteristiche e metodi di produzione che la rendono **inimitabile**.

## **Peculiarità e Metodo di Produzione**

Ciò che distingue la Brisaola della Valchiavenna è il **processo di stagionatura**, che avviene

**NEI TRADIZIONALI CROTTI**

I **Crotti** sono fresche cantine naturali scavate nella roccia, dove la carne può riposare e acquisire il suo sapore unico. Il microclima della valle, caratterizzato da correnti d'aria pura e secca, è fondamentale per garantire una maturazione naturale lenta e graduale, che conferisce alla Brisaola **profumo intenso e gusto delicato**, leggermente sapido ma mai invadente. Un altro aspetto distintivo è l'utilizzo di tagli di carne più piccoli rispetto a quelli impiegati nella produzione della bresaola valtellinese. Questo consente di ottenere un prodotto finale più morbido e ricco di sapore, che si scioglie in bocca, rivelando tutte le **sfumature aromatiche** che lo caratterizzano.

## Una Storia Antica e un Legame con il **Territorio**

La storia della **Brisaola della Valchiavenna** affonda le sue radici in tempi remoti, quando le popolazioni locali dovevano trovare metodi efficaci per conservare la carne durante i **lunghi inverni alpini**. Grazie alle particolari condizioni climatiche della valle e alle conoscenze tramandate di generazione in generazione, è nato un prodotto che rappresenta l'essenza della tradizione montana. A **differenza della bresaola ("CON LA E") valtellinese** la Brisaola della Valchiavenna è prodotta esclusivamente con carne di manzo, scelta tra i migliori tagli e selezionata con cura. La lavorazione avviene secondo **metodi artigianali**, con una ricetta che varia leggermente da un produttore all'altro, ma che mantiene sempre un equilibrio perfetto tra spezie, aromi naturali e un sapiente utilizzo del sale.

## Un **Tesoro** da Scoprire

La Brisaola della Valchiavenna non è solo un prodotto da gustare, ma anche un **simbolo di un territorio** che ha saputo mantenere vive le **proprie tradizioni**. Degustarla significa fare un viaggio nei sapori autentici della montagna, scoprendo un angolo d'Italia dove la natura e l'uomo hanno saputo creare un'**armonia perfetta**. Per chi visita la Valchiavenna, assaporare la Brisaola in uno dei **piccoli laboratori artigianali** o nei ristoranti locali rappresenta un'esperienza imperdibile. Ogni fetta racconta la storia di una valle che, attraverso le sue **eccellenze gastronomiche**, continua a incantare ed affascinare come un diamante chiunque la scopra.



## I Crotti della Valchiavenna: Scrigni di Tradizione e Sapori

Immersi nel verde della Valchiavenna, i crotti rappresentano uno degli aspetti più **affascinanti** ed **autentici** di questo territorio alpino. Questi luoghi unici, che combinano sapientemente **tradizione**, **cultura** e **gastronomia**, sono veri e propri **simboli della valle** e offrono ai visitatori un'esperienza che va ben oltre la semplice degustazione di prodotti tipici.

### Cosa Sono i Crotti?

I crotti sono grotte naturali, situate prevalentemente nelle vicinanze di formazioni rocciose. La loro caratteristica principale è la presenza del **"Sorèl"**, una **corrente d'aria fresca** che soffia costantemente dal sottosuolo e mantiene una temperatura stabile tutto l'anno, intorno ai 6-8 gradi Celsius. Questa peculiarità li rende ideali per la **conservazione di salumi, formaggi e vini**, che qui maturano lentamente, sviluppando aromi e sapori inconfondibili.

Ma i crotti non sono solo depositi naturali per i prodotti locali: sono **veri e propri luoghi di incontro**, dove le famiglie e le comunità della Valchiavenna si ritrovano per **condividere momenti di convivialità**. Nel tempo, molti di questi crotti sono diventati **ristoranti o luoghi di ritrovo pubblico**, dove si possono gustare i piatti tipici della cucina valchiavennasca.

### Un Viaggio nella Storia

La storia dei crotti affonda le sue **radici nei secoli passati**, quando gli abitanti della valle, sfruttando le risorse naturali del territorio, iniziarono a utilizzare queste grotte per la **conservazione del cibo**. Il **"Sorèl"**, infatti, rappresentava un refrigerante naturale, fondamentale in epoche in cui non esistevano **sistemi di refrigerazione** moderni.

Col tempo, i crotti divennero molto più che semplici luoghi di conservazione: divennero centri di vita sociale. Le famiglie si riunivano nei crotti per feste e per il tradizionale rito della **"brisaola"**, quando la carne veniva salata e lasciata a stagionare.

Questo **legame con la comunità** è rimasto intatto nel tempo: i crotti sono sinonimo di **convivialità** e **tradizione**.

### Le Peculiarità dei Crotti Oggi

Oggi, visitare un crotto significa immergersi in un'**esperienza autentica e senza tempo**. Ogni crotto ha la sua storia e le sue peculiarità, legate alla famiglia che lo gestisce e al luogo in cui si trova. Alcuni sono rimasti fedeli alla loro funzione originaria di luoghi di conservazione, mentre altri si sono trasformati in accoglienti ristoranti, dove è possibile assaporare piatti tipici come i **"pizzoccheri bianchi"**, la **polenta taragna**, e, naturalmente, i **salumi** e i **formaggi** locali.

La particolarità dell'esperienza in un crotto sta nell'**atmosfera**: un ambiente rustico e accogliente, spesso arredato con oggetti che raccontano la storia del luogo, dove il tempo sembra essersi fermato. Le pietre, l'odore del legno e il fresco naturale che **avvolge gli ospiti**, creano un'**atmosfera** che richiama il passato e che rende ogni visita **indimenticabile**.

# I CROTTI

### Un Tesoro da Vivere

I crotti della Valchiavenna sono un'esperienza culturale e sensoriale che permette di entrare in contatto con l'anima autentica di questa valle.

Ogni crotto è un pezzo di storia, un luogo dove tradizione e gusto si fondono in un'unica esperienza.

Scoprire un crotto significa scoprire la Valchiavenna più vera, quella che si svela agli occhi dei visitatori attraverso i suoi sapori, i suoi profumi e la sua calorosa ospitalità.

Per chi visita la Valchiavenna, una sosta in un crotto è un must, un viaggio nei sapori e nelle tradizioni di una terra che ha saputo preservare e valorizzare le sue eccellenze, rendendole un patrimonio da condividere con il mondo.



PANORAMICA SULLA VALCHIAVENNA CON VEDUTA DAL BORGO DI DASILE, PIURO  
ENRICO CAPRIO, PHOTOGRAPHER  
WWW.ENRICOCAPRIO.COM

# ALLOGGI

**I MIGLIORI ALLOGGI DOVE SOGGIORNARE PER  
GODERSI AL MEGLIO IL NOSTRO TERRITORIO**

SCAN ME



SCAN & OPEN DIGITAL VERSION

**LE  
VILLAGE**  
Collaborare per innovare

**C** riptolario.com  
**unico.si**

CRIPTOLARIO ha una partnership con la startup innovativa QRSÍ, con la quale condivide la presenza nell'ecosistema dell'innovazione "Le Village by CA delle Alpi" di Sondrio.

Grazie a questa sinergia CRIPTOLARIO e QRSÍ hanno applicato a questa guida dei codici QR-CODE intelligenti utilizzando la piattaforma Unico. Si come motore per la tracciabilità e la comunicazione 5.0 tra oggetti fisici. Il nuovo modo di comunicare degli oggetti "fisico-web" è qui!

ALLOGGI SELEZIONATI CON OTTIMO RAPPORTO QUALITA'/PREZZO  
ZERO COMMISSIONI, CONTATTO DIRETTO CON IL PROPRIETARIO  
NESSUNA PIATTAFORMA O INTERMEDIARIO

I migliori alloggi

# AZIENDA AGRICOLA LA VALCHIAVENNA

Dimentica il caos cittadino!

La vita in città è stressante, rumorosa, frenetica. Qui puoi trovare un luogo dove poter staccare da tutto ciò, rimanendo a contatto con la natura.

**UN LUOGO PERFETTO DOVE TRASCORRERE MOMENTI DI PACE E RELAX  
IMMERSI NEI VERDI PRATI DELLA NATURA INCONTAMINATA VALCHIAVENNASCA**



## IL PROPRIETARIO

**Lara Geronimi & Mattia Giacomelli**

<< Nella nostra azienda agricola potrai svegliarti circondato dalla natura, dagli animali, potrai raccogliere i frutti con le tue mani e gustare la colazione più buona e sana che ci sia: "Mens sana in corpore sano". La quotidianità metropolitana è grigia e ripetitiva. Niente paura! Qualche giorno nella nostra struttura e tornerai come nuovo!

Le numerose attività a diretto contatto con la natura cancelleranno definitivamente il grigiore cittadino. La struttura si trova a pochi minuti dal centro di Chiavenna. >>

## DA NON PERDERE ! NELLE VICINANZE

**Allevamento di cavalli** l'azienda agricola alleva cavalli American Paint horses. Si effettuano passeggiate a cavallo, lezioni di equitazione, pensione per cavalli, doma e addestramento. I cavalli vengono addestrati a metodo californiano che si basa sul rispetto e sul benessere a 360° dell'animale.

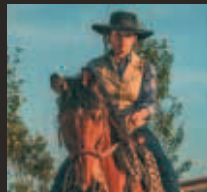

**La piana di San Cassiano** con i suoi verdissimi prati, campi di granoturco, piste ciclabili, sentieri pianeggianti. Le "Merette", piccoli fiumiciattoli che scorrono lungo tutta la piana, prendono il nome dalla madre "La Mera" il fiume principe della Valchiavenna. Un luogo ideale dove fare comode passeggiate in relax o tranquilli giri in bicicletta.



[WWW.LAVALCHIAVENNA.IT](http://WWW.LAVALCHIAVENNA.IT)



**VICOLO DELLE ROBINIE 5  
PRATA CAMPORTACCIO (SO) 23020**

+ (39) 329.3109340

aziendaagricolalavalchiavenna@gmail.com



CRIPOTOLARIO SRL SB PROJECT  
WWW.CRIPOTOLARIO.COM

16

Qualità, ospitalità, professionalità

# AGRITURISMO CA' PIANAZÖLA

Godetevi la Valchiavenna e la Val Bregaglia dal punto di vista migliore! Vista mozzafiato su montagne e vigneti. L'agriturismo è sintesi della perfetta armonia tra natura, relax e sostenibilità.

**UN LUOGO SPECIALE IMMERSO TRA I VIGNETI TERRAZZATI DI PIANAZZOLA DOVE POTER VIVERE MOMENTI MAGICI DI RELAX E PACE**



[WWW.AGRITURISMOBIOCAPIANAZOLA.IT](http://WWW.AGRITURISMOBIOCAPIANAZOLA.IT)



## IL PROPRIETARIO

**Maurizio Herman**

<< Le nostre camere sono ampie e luminose, rivestite in legno di rovere e di pino cembro, offrono una vista mozzafiato. Proponiamo una cucina casalinga con ricette della tradizione valchiavennasca e ingredienti biologici e a Km 0. Con la mia famiglia, dal 2012, ho l'obiettivo di rilanciare l'identità e la storia della coltura della vite in Valchiavenna. Da sempre utilizziamo solo uve coltivate in biologico e per questo motivo il vino Hermau è prodotto nel rispetto dei processi che contraddistinguono la viticoltura di montagna. >>

## DA NON PERDERE ! NELLE VICINANZE

**Pianazzola** un antico borgo rurale situato ad un'altitudine di 627 mslm. Nel borgo il tempo sembra essersi fermato: la pace ed il silenzio regnano sovrani, interrotti dallo scorrere dell'acqua delle fontane. Le case sono separate da viottoli e la vista sulla valle è mozzafiato.



**I ronchi di Pianazzola** salendo da Chiavenna, dopo nove tornanti, ci si ritrova circondati da vigneti arrampicati a strapiombo sulla sottostante Valchiavenna. Sentieri e passaggi permettono di risalire la mezzacosta godendosi il panorama spettacolare. In alternativa vi è la comoda strada carrabile percorribile in auto.



**VIA VANONI 256, LOCALITÀ  
PIANAZZOLA CHIAVENNA (SO) 23022**  
+(39) 348.9234656  
info@agriturismobiocapianazola.it



ALLOGGI SELEZIONATI CON OTTIMO RAPPORTO QUALITÀ/PREZZO  
ZERO COMMISSIONI, CONTATTO DIRETTO CON IL PROPRIETARIO  
NESSUNA PIATTAFORMA O INTERMEDIARIO

# I migliori alloggi

# HOTEL CRIMEA

Un punto di riferimento storico nel cuore di Chiavenna. Sarete accolti dalla passione e professionalità della famiglia Giacomelli e di tutto lo staff, pronti a soddisfare ogni vostro desiderio per un soggiorno indimenticabile!

**ALL'INTERNO DELL'HOTEL SI TROVA UN FANTASTICO RISTORANTE DIRETTO DALLO CHEF MATTIA, DOVE POTER GUSTARE LE MIGLIORI PIETANZE CULINARIE**

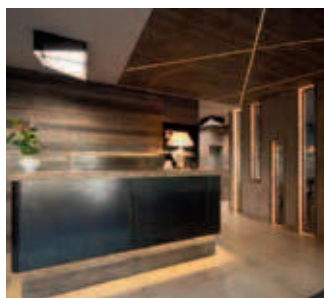

## IL PROPRIETARIO

**Mattia e Giulia Giacomelli**

<< Nel lontano 1859 un signore, tornato sano e salvo dalla guerra di Crimea, dà inizio alla costruzione dell'albergo Crimea. Nel 1964 l'hotel viene rilevato dalla famiglia Giacomelli, che nel 1981 inizierà la completa ristrutturazione dell'edificio. Nel 2005 vengono rinnovati il bar, ristorante e le camere. Al piano terra si trovano il Bar, la sala lettura e la Reception. Il Ristorante con vista sul Parco Pratogiano può ospitare gruppi fino a 150 persone. Annesso al Ristorante si trova il Croto dove è possibile degustare i piatti tipici locali e non, i formaggi, i salumi e i vini. >>

## DA NON PERDERE ! NELLE VICINANZE

I **Crotti** sono cantine naturali formatesi sotto i massi di antiche frane da cui spira il "Sorèl", il respiro della montagna, una corrente d'aria a temperatura costante di circa 8 gradi, fresca d'estate e tiepida d'inverno, che rende l'ambiente ideale per la maturazione del vino e la stagionatura di salumi ed insaccati.



Il **Parco archeologico botanico del Paradiso** in magnifica posizione panoramica, domina Chiavenna ed il territorio circostante. È compreso nella più ampia area protetta della riserva naturale "Marmite dei Giganti", con antichissime rocce scavate dall'erosione glaciale. Accoglie varietà di fiori e piante, con specie rarissime.

[WWW.HOTELCRIMEA.NET](http://WWW.HOTELCRIMEA.NET)



**VIALE PRATOGLIANO 16  
CHIAVENNA (SO) 23022**

+ (39) 0343.34343  
[info@hotelcrimea.net](mailto:info@hotelcrimea.net)



CRIPOTOLARIO SRL SB PROJECT  
[WWW.CRIPOTOLARIO.COM](http://WWW.CRIPOTOLARIO.COM)

18

## AGRITURISMO VAL CODERA

Relax immersi in un paradiso di silenzio dove l'azzurro del cielo si confonde con l'azzurro del lago.

Il verde della flora circonda questo fantastico agriturismo, dove poter gustare la vera Valchiavenna.

**IL PUNTO D'APPOGGIO PERFETTO PER GODERSI IL LAGO DI MEZZOLA E RAGGIUNGERE A PIEDI LA MAGNIFICA ED INCONTAMINATA VAL CODERA**



[WWW.AGRITURISMOVALCODERA.IT](http://WWW.AGRITURISMOVALCODERA.IT)



### IL PROPRIETARIO

**Gianni Nonini**

<< Ho avviato la mia attività agrituristica nel 2005 ed insieme alla mia famiglia ho voluto creare un ambiente semplice e genuino dove la cucina rispecchi al 100% le tradizioni della Valchiavenna e della Valtellina. Sono un grande appassionato pescatore e per questo motivo vero conoscitore e storico cicerone, con la mia barca, del lago di Mezzola.

L'azienda agrituristica, nata da un antico fienile sapientemente ristrutturato, è immersa in uno scenario incantevole tra l'azzurro Lago di Mezzola e l'imponente complesso montuoso della Val Codera. >>

### DA NON PERDERE ! NELLE VICINANZE

**La Riserva Naturale Pian di Spagna e Lago di Mezzola** un magnifico lago con una riserva naturale riconosciuta a livello europeo per la salvaguardia e la tutela dell'avifauna e degli uccelli migratori. Bellissimi da visitare a piedi, in bicicletta lungo la ciclabile, in barca o in canoa.



**Val Codera** uno dei più begli esempi di valle alpina preservata nel suo aspetto originario grazie all'assenza di strade, è infatti servita solo da una mulattiera. Codera, il paesino da cui prende il nome l'omonima valle, è pertanto raggiungibile solo a piedi, con una vista mozzafiato sull'intero Lago di Mezzola



**LOCALITA' GIAVERE  
NOVATE MEZZOLA (SO) 23025**

+(39) 333.7807686

[agriturismovalcodera@libero.it](mailto:agriturismovalcodera@libero.it)



ALLOGGI SELEZIONATI CON OTTIMO RAPPORTO QUALITA'/PREZZO  
ZERO COMMISSIONI, CONTATTO DIRETTO CON IL PROPRIETARIO  
NESSUNA PIATTAFORMA O INTERMEDIARIO

# I migliori alloggi

# B&B

## LA NONNA COSTANTINA

Un B&B dotato di diverse soluzioni di alloggio, caratterizzate dalla disponibilità di ogni comfort. Appartamenti indipendenti, completamente attrezzati, nel pieno centro storico pedonale di Chiavenna.

**UN ALLOGGIO PER GODERE AL MEGLIO IL FASCINO DEL MAGNIFICO CENTRO STORICO DI CHIAVENNA, CON LA MASSIMA COMODITA' E SEMPLICITA'**

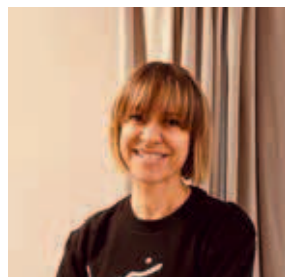
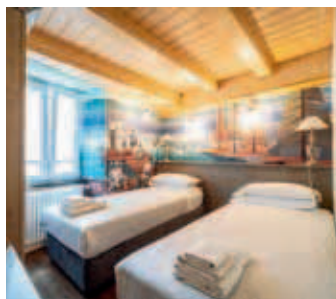

### IL PROPRIETARIO

**Monica Dell'Adamino**

<< Il B&B La Nonna Costantina, è situato nel cuore del caratteristico centro storico pedonale di Chiavenna.

Inserito all'interno di un palazzo recentemente ristrutturato, offre camere ed appartamenti curati in ogni dettaglio, arredati con gusto ed originalità.

Le carte da parati in stile vintage rendono gli ambienti unici e regalano un'atmosfera rilassante e familiare a tutti gli ospiti.

Ottima la posizione vicina a tutti i servizi.

Punto strategico perfetto per visitare e scoprire la meravigliosa Chiavenna. >>

### DA NON PERDERE ! NELLE VICINANZE

**Centro Storico di Chiavenna** con i suoi palazzi di grande fascino e rilevante importanza, fontane e portali in pietra ollare, decorati con motivi floreali e geometrici, sono gli elementi che caratterizzano l'affascinante centro storico, da scoprire negli angoli più nascosti girando per le strade del borgo.

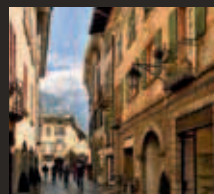

**Il fiume Mera** nasce in Svizzera, nel canton Grigioni e scorre tagliando tutto il centro storico di Chiavenna. Affacciati sulla Mera troviamo palazzi storici, terrazzi e meravigliosi ponti che creano scorci mozzafiato. Tramite la nuova passerella in pieno centro è possibile godere dei punti migliori per scattare una fotografia.



[WWW.NONNACOSTANTINA.IT](http://WWW.NONNACOSTANTINA.IT)



**VIA PAOLO BOSSI 45  
CHIAVENNA (SO) 23022**

+ (39) 334.6094839

[info@nonnacostantina.it](mailto:info@nonnacostantina.it)



CRIPOTOLARIO SRL SB PROJECT  
[WWW.CRIPOTOLARIO.COM](http://WWW.CRIPOTOLARIO.COM)

20



Qualità, ospitalità, professionalità

# COTTAGE BEL SASS

Un cottage di lusso immerso nella pace della natura,  
dove poter ascoltare il silenzio del bosco.

Modernità, eleganza e rustico stile montano.

Il luogo perfetto dove rilassarsi e ritrovare sè stessi...

**IL COTTAGE DISPONE DI 2 ALLOGGI COMPLETAMENTE INDIPENDENTI OPPURE  
OFFRE LA POSSIBILITA' DI RISERVARE L'INTERA STRUTTURA IN ESCLUSIVA**



[WWW.BELSASS.COM](http://WWW.BELSASS.COM)



## IL PROPRIETARIO

**Giorgio De Stefani & Giulia Amanti**

<< Bel Sass è un cottage nella natura dove poter riscoprire se stessi in un ambiente tranquillo e con la massima privacy, immersi nel bosco dove poter rilassarsi nella natura.

È stato completamente rinnovato nel 2023, abbiamo voluto creare un mix equilibrato tra la vecchia struttura "wild" e i nuovi concetti di bioedilizia, tecnologia e comfort. Il nostro obiettivo è stato quello di creare un luogo tranquillo e confortevole per rilassarsi, a misura d'uomo, dove potersi godere la fantastica natura del territorio della Valchiavenna. >>

## DA NON PERDERE ! NELLE VICINANZE

**Palazzo Vertemate Franchi** un capolavoro rinascimentale situato in località Prosto di Piuro. Eretto nella seconda metà del XVI secolo è l'unico edificio che si salvò dalla frana del 1618 che sommerse il paese con molti dei suoi abitanti Splendido e ricco di opere d'arte.



**Le cascate dell'Acquafraggia** a Borgonuovo di Piuro, imponenti e spettacolari formano una serie di cascate, di cui quelle più in basso, con il loro doppio salto sono le più suggestive. Si capisce così l'origine del nome Acqua Fraggia, da "acqua fracta", cioè torrente continuamente interrotto da cascate.



**LOCALITA' SASSO  
PIURO (SO) 23020**

+(39) 347.2309180  
info@belsass.com



ALLOGGI SELEZIONATI CON OTTIMO RAPPORTO QUALITA'/PREZZO  
ZERO COMMISSIONI, CONTATTO DIRETTO CON IL PROPRIETARIO  
NESSUNA PIATTAFORMA O INTERMEDIARIO

I migliori alloggi

# HOTEL SALIGARI

Da decenni una delle istituzioni nell'ambito della ricettività in Valchiavenna, storico angolo di pace a due passi dal Lago di Como e dalla Valtellina. Affacciato sul Lago di Mezzola, luogo ideale per il relax.

**ALBERGO GREEN NEL CUORE DELLE ALPI DOVE SOGGIORNARE IMMERSI NELLA MERAVIGLIOSA NATURA DI VERCEIA A DUE PASSI DAL LAGO DI MEZZOLA**

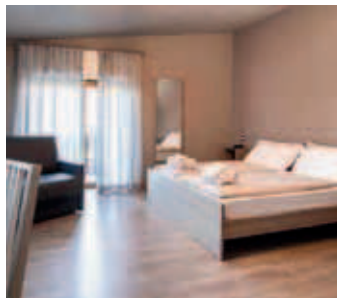

[WWW.HOTELSALIGARI.COM](http://WWW.HOTELSALIGARI.COM)



## IL PROPRIETARIO

**Mario Saligari**

<< Offriamo ospitalità in Valchiavenna a ogni tipo di viaggiatore: gruppi di turisti per una gita in montagna, coppie in cerca di un weekend romantico, lavoratori in trasferta in provincia di Sondrio e Alto Lario. Abbiamo anche camere e servizi per ospiti diversamente abili. A tutti assicuriamo accoglienza, comfort moderni e uno spettacolare panorama sulla natura alpina di Verceia, del lago e suoi dintorni. L'offerta gastronomica del nostro ristorante e le esperienze, hanno come obiettivo far godere ai nostri ospiti tutto il relax che ci si aspetta da una vacanza. >>

## DA NON PERDERE ! NELLE VICINANZE

### Riserva Naturale Plan di Spagna

vasta area protetta paradiso per gli amanti della natura, offrendo habitat a numerose specie di uccelli migratori e una flora variegata. Luogo ideale per escursioni a piedi o in bici, immersi nella tranquillità e nella bellezza della natura incontaminata.



**Lago di Mezzola** è un gioiello naturale circondato da montagne imponenti e boschi rigogliosi. Le sue acque cristalline offrono splendide opportunità per attività all'aperto come il kayak e il trekking lungo le sue rive. Da non perdere anche la ciclabile che costeggia le rive.



VIA MARIO COPES 29  
VERCEIA (SO) 23020

+(39) 0343.39100

info@hotelsaligari.com



CRIPTOLARIO SRL SB PROJECT  
WWW.CRIPTOLARIO.COM

22

Qualità, ospitalità, professionalità

# ALBERGO DELLA POSTA MONTESPLUGA

Esclusivo luogo di ristoro tra le montagne di Montespluga.  
L'accogliente edificio, mirabilmente ristrutturato, un tempo era  
adibito a stazione di cambio cavalli per le diligence.  
Eccellente la cucina del ristorante con i veri sapori del territorio.

**NELL'ALBERGO SI TROVA L'ENOTECA A PIU' ALTA QUOTA D'ITALIA, UN VERO  
GIOIELLO CON OLTRE CINQUECENTO ETICHETTE DEI MIGLIORI VINI DEL MONDO**

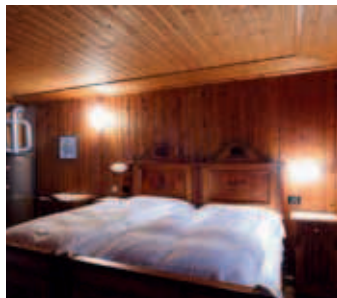

[WWW.ALBERGPOSTASPLUGA.IT](http://WWW.ALBERGPOSTASPLUGA.IT)



## IL PROPRIETARIO

### Famiglia Sala

<< La nostra famiglia gestisce questo luogo sin dai primi anni '40. Il nonno Sala Maurilio gestì negli anni '40' la Trattoria con alloggio in Montespluga e nei primi anni '50' acquistò dagli eredi del Cavalier Giacomo Tognoni di Chiavenna l'Albergo della Posta. In pochi anni riuscì a rimodernare l'Albergo e dal matrimonio con Agnese nacquero i loro quattro figli. Tutti diedero una mano nella conduzione dell'attività e una volta adulti in ottimo accordo Fausto il figlio decise con la moglie Ines e il figlio Cristian di proseguire la gestione. >>

## DA NON PERDERE ! NELLE VICINANZE

**Via Spluga** sentiero escursionistico e culturale che da secoli unisce le due località di Thusis e Chiavenna e quindi i popoli italiano e svizzero. La maggior parte della Via Spluga si snoda lungo mulattiere, dove è in gran parte mantenuta o è stata ripristinata la struttura originaria.

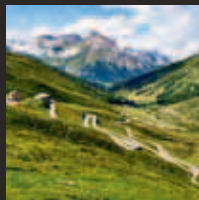

**Il Passo dello Spluga** è uno dei più bei passi alpini per moto e bici. Un valico pieno di tornanti che collega Splugen, in Svizzera, a Montespluga. In pochi minuti si può raggiungere la Svizzera e scoprire i suoi piccoli paesini alpini, veri gioielli di montagna.



VIA DOGANA 8  
MONTESPLUGA (SO) 23024

+(39) 0343.54234

[info@albergopostaspluga.it](mailto:info@albergopostaspluga.it)



ALLOGGI SELEZIONATI CON OTTIMO RAPPORTO QUALITA'/PREZZO  
ZERO COMMISSIONI, CONTATTO DIRETTO CON IL PROPRIETARIO  
NESSUNA PIATTAFORMA O INTERMEDIARIO

I migliori alloggi

# OSTERIA ALPINA CODERA

Accogliente rifugio a 850 metri di altezza nel cuore di Codera, suggestivo borgo fuori dal tempo, privo di accesso stradale e perciò raggiungibile soltanto a piedi. Gestito dall'Associazione Amici di Codera con la formula di albergo diffuso anche in abitazioni del borgo rese disponibili dai proprietari del posto.

**IL LUOGO PERFETTO PER GODERE LA PACE DELLE SPLENDE MONTAGNE  
L'ATMOSFERA FAMILIARE CONCILIA E RENDE PIACEVOLE IL SOGGIORNO**



## IL PROPRIETARIO

### Cooperativa Antica Cotaria

<< La posizione al centro dell'antico borgo di Codera ci rende unici al mondo per gli *smarttrekkers*, che possono lavorare indisturbati da una frazione completamente isolata dalla civiltà, raggiungibile solo a piedi attraverso una bellissima mulattiera. Punto di partenza di numerose escursioni nella Val Codera, nella Val Ladrogno, nella Val dei Ratti, nella Val Masino e verso il Pizzo Ligoncio, unico 3000 della zona raggiunto da sentieri. Consigliamo di soggiornare il più a lungo possibile nella nostra Valle, un luogo magico fuori dal mondo. >>



## DA NON PERDERE ! NELLE VICINANZE

**Val Codera** una realtà unica nell'arco alpino italiano. Il paese non è collegato al fondovalle da strade o da impianti, ed è abitato tutto l'anno. Visitare Codera significa camminare un paio d'ore in salita, lungo la ripida mulattiera scavata sul fianco roccioso della montagna e ammirare la realtà di un luogo che si è preservato com'era.

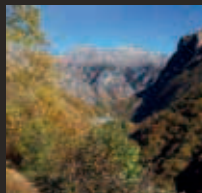

**Sentiero del Tracciolino** attraversa gallerie molto suggestive, cammina su sentieri scavati nella roccia con viste mozzafiato. Il percorso è interamente assicurato da un parapetto ed è alla portata di tutti, anche bambini. Nell'ultimo tratto si fa più largo per far spazio ad una incredibile e suggestiva ferrovia a scartamento ridotto.

[WWW.OSTERIAALPINA.IT](http://WWW.OSTERIAALPINA.IT)



**LOCALITA' CODERA  
NOVATE MEZZOLA (SO) 23025**

+ (39) 0343.62037 - 338.1865169  
[info@valcodera.com](mailto:info@valcodera.com)



CRIPTOLARIO SRL SB PROJECT  
[WWW.CRIPTOLARIO.COM](http://WWW.CRIPTOLARIO.COM)

24

# EXPERIENCE

LE MIGLIORI ESPERIENZE PER VIVERE, SCOPRIRE  
ED INNAMORARSI DEL NOSTRO TERRITORIO

SCAN ME



SCAN & OPEN DIGITAL VERSION

**LE VILLAGE**  
Collaborare per innovare

**C** riptolario.com  
**unico.si**

CRIPTOLARIO ha una partnership con la startup innovativa QRSÍ, con la quale condivide la presenza nell'ecosistema dell'innovazione "Le Village by CA delle Alpi" di Sondrio.

Grazie a questa sinergia CRIPTOLARIO e QRSÍ hanno applicato a questa guida dei codici QR-CODE intelligenti utilizzando la piattaforma Unico. Si come motore per la tracciabilità e la comunicazione 5.0 tra oggetti fisici. Il nuovo modo di comunicare degli oggetti "fisico-web" è qui!



**SEI PRONTO A CORRERE IN UN VERO KARTODROMO ?**



**Boggiakart**

**OUTDOOR RACE CIRCUIT**  
www.boggiapark.com



**BOGGIA PARK & SPORT**

**NATURA E SPORT IN VALCHIAVENNA**

Una struttura immersa nel verde, a pochi passi da Chiavenna, dove l'**attività sportiva**, la **buona cucina** ed il **divertimento**, si fondono in un unico contesto. Divertiti in pista con i nostri **kart** e le nostre **moto elettriche**, e fermati per una **cena** al Ristorante, una **pizza/burgher**, un **aperitivo** o drink nell'**American Bar** presente nella struttura.



**IL DIVERTIMENTO  
SOSTENIBILE! KART E  
MOTO 100% ELECTRIC**

**www.boggiapark.com**



Prenotazione obbligatoria tramite il **sito web** oppure ai numeri di telefono  
+(39) **0343.43299 - 338.1000210**

Via Boggia n° 7  
23020 Gordona (SO)  
+(39) 0343.43299  
+(39) 338.1000210  
info@boggiapark.com

### Sai nuotare ? Hai voglia di provare una nuova e dinamica attività outdoor ?

Vieni a provare i percorsi della Val Bodengo, un **luogo magico** e conosciuto ormai in tutto il mondo, classificato tra i canyons più belli a livello internazionale. Vivrai di persona delle emozioni che solo qui potrai trovare.

Il **Canyoning** è uno **sport** per tutti, dinamico e coinvolgente. Si svolge seguendo il percorso dell'acqua in gole più o meno profonde scavate dall'acqua e dai ghiacciai nel passato. L'ambiente e le conformazioni della roccia, abbinati all'**emozione** della scoperta, rendono intensa l'**esperienza sensoriale**.

Belle **pozze di acqua smeraldina** consentono a volte, per chi se la sente, di effettuare tuffi o percorrere scivoli naturali. Altre cascate necessitano l'uso della corda e di specifiche tecniche. La **Val Bodengo** è una valle ricca di acqua durante tutta la stagione estiva. Con l'ausilio di specifica attrezzatura e l'aiuto delle **Guide Alpine specializzate** in canyoning si può percorrere con grande soddisfazione.

A partire da 10 anni di età.  
Attrezzatura e scarpe inclusi.

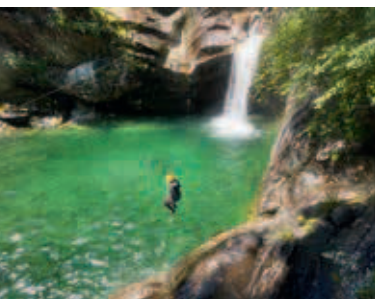

#### PER PRENOTAZIONI

WWW.CANYONINGVALBODENGO.COM

INFO@CANYONINGVALBODENGO.COM

TEL +(39) 335.5470126



APERTURA:  
DA MAGGIO A SETTEMBRE



**Sicurezza**  
**Divertimento**  
**Apprendimento**  
**Esperienza**  
**Natura pura**



TEL. NEGOZIO 0343.990195  
CELL. +(39) 349.8212500

INFO@ROCKBIKE.IT



**IL PUNTO DI  
RIFERIMENTO  
PER I BIKERS**

**WWW.ROCKBIKE.IT**

VENDITA, ASSISTENZA, RIPARAZIONE, NOLEGGIO BIKE ED E-BIKE

Rock Bike è il progetto realizzato da Stefano Tam nel 2020, nato dalla sua passione per il ciclismo. Il negozio a Chiavenna è un punto di riferimento per gli appassionati della Valchiavenna e offre un'ampia gamma di biciclette, e-bike e accessori, oltre a un'officina specializzata. Stefano, con esperienza nelle competizioni nazionali e internazionali, ha avuto l'onore di allenarsi con la squadra nazionale paralimpica insieme ad Alex Zanardi.

**BIKE RENT!**



**SCEGLI L'ESCURSIONE MTB  
CHE PIÙ FA PER TE!**

Venite a scoprire in compagnia di Adam Quadroni, guida mtb con esperienza decennale su tutto il territorio di Valchiavenna, Valtellina e Lago di Como, uno dei nostri fantastici tour!



+(39) 329.4908364 | INFO@ADAMSBIKETOURLS.COM

**WWW.ADAMSBIKETOURLS.COM**





WWW.TEAMADVENTUREMADESIMO.IT



+ (39) 0343.56222  
+ (39) 335.7660034

VIA EMET, 43 - 23024 MADESIMO (SO)  
INFO@TEAMADVENTUREMADESIMO.IT

VIVERE UN'EXPERIENCE  
UNICA ED INDIMENTICABILE  
IMMERSI NELLA NEVE DELLE  
MONTAGNE DI *madesimo*

Se la conosci, te ne innamoril



ESCURSIONI



TEAM  
BUILDING



VENDITA



SERVICE

IL DIVERTIMENTO  
SOSTENIBILE!

Team Adventure Madesimo  
è sinonimo di motoslitte  
innovativa a 360 gradi

VIENI A PROVARE LE  
NUOVE MOTOSLITTE  
100% ELETTRICHE !

Da oltre 20 anni offriamo un'esperienza unica nel settore delle motoslitte con un comprensorio privato di 70 km di piste e un parco mezzi di 30 motoslitte di ultima generazione. Situato a Madesimo, uno dei pochi luoghi in Italia con regolamenti specifici per l'uso delle motoslitte, il team offre escursioni personalizzate e servizi dedicati sia a privati che a professionisti. Il comprensorio include anche un concessionario multimarca, un'officina specializzata e servizi di personalizzazione. Entro 3 anni tutte le motoslitte saranno sostituite con **modelli 100% elettrici** Taiga Motors.



# YEAH EXPERIENCE

ZERO PENSIERI 100% DIVERTIMENTO



## VIVI AL MASSIMO IL TERRITORIO

Attività per tutti i gusti  
organizzate su misura  
in base alle proprie necessità

TREKKING  
ESCURSIONI  
ALPINISMO  
SCI & SNOW  
BIKE



...E MOLTO ALTRO!

**COSA ASPETTI A SCEGLIERE  
LA TUA ESPERIENZA ESCLUSIVA?**

Contattaci e saremo felici  
di organizzare la tua prossima avventura...  
su misura per te!

**PER SCOPRIRE TUTTE LE ATTIVITA'  
CHE PROPONIAMO SCANSIONA QUI**



[info@yeahexperience.com](mailto:info@yeahexperience.com)  
+(41) 762377193 / +(39) 375.6930176

[www.yeahexperience.com](http://www.yeahexperience.com)

I migliori locali dove mangiare e bere

Valchiavenna

# FOOD & BEVERAGE

LE MIGLIORI ATTIVITA' DOVE GUSTARE LE  
PRELIBATEZZE DEL NOSTRO TERRITORIO

SCAN ME



SCAN & OPEN DIGITAL VERSION

LE  
VILLAGE  
Collaborare per innovare

criptolario.com  
unico.si

CRIPTOLARIO ha una partnership con la startup innovativa QRSÍ, con la quale condivide la presenza nell'ecosistema dell'innovazione "Le Village by CA delle Alpi" di Sondrio.

Grazie a questa sinergia CRIPTOLARIO e QRSÍ hanno applicato a questa guida dei codici QR-CODE intelligenti utilizzando la piattaforma Unico. Si come motore per la tracciabilità e la comunicazione 5.0 tra oggetti fisici. Il nuovo modo di comunicare degli oggetti "fisico-web" è qui!



## Gusto e raffinatezza

Dal 1982 il ristorante Lanterna Verde, sapientemente guidato dalla famiglia Tonola, si distingue nel panorama gastronomico della Valchiavenna per la sua raffinata cucina e la fornitissima cantina. La cucina è stagionale, legata al territorio con un occhio di riguardo al pesce d'acqua dolce: trote e salmerini vengono allevati a km0 in vasche adiacenti al ristorante.

In estate è possibile pranzare al fresco di un pergolato, mentre in inverno in una sala con affreschi alle pareti, soffitto in travi di legno e camino sempre acceso per creare un ambiente caldo ed accogliente.

*Lanterna Verde*  
ristorante

**DAL 1982 UNA CUCINA SALUBRE E GUSTOSA**



La stella Michelin della Valchiavenna



[lanternaverde.com](http://lanternaverde.com)

Villa di Chiavenna (SO)  
Frazione San Barnaba, 7  
**+(39) 0343.38588**  
[ristorante@lanternaverde.com](mailto:ristorante@lanternaverde.com)



# Crotto Ombra

L'ORIGINALE CROTTO NEL CENTRO DI CHIAVENNA



## CROTTO OMBRA

La migliore proposta dei principali piatti della **tradizione valchiavennasca**, uniti con gusto ad **innovazione** e sapiente creatività.

L'autentico ed iconico **Crotto** per eccellenza nel **cuore di Chiavenna**, dove qualità, gusto ed ospitalità sono di casa da varie generazioni.



[www.crottoombra.com](http://www.crottoombra.com)

Via Pratogiano 14  
Chiavenna (SO) 23022

**+ (39) 0343.290133**



@matlab\_food\_chiavenna



## La nostra filosofia

Crediamo fermamente nella nostra filosofia legata al cibo.  
 L'utilizzo di materie prime di **qualità** è il nostro punto fermo.  
 In tutte le nostre preparazioni mettiamo la grande **passione** che abbiamo per questo lavoro.  
 Ricerca, attenzione, selezione ed **amore** sono gli ingredienti alla base delle nostre preparazioni.  
**Fai entrare a casa una nuova fantastica esperienza gastronomica!**



# MATLAB FOOD

Gastronomia che propone un'ampia scelta di piatti pronti da asporto, salumi, formaggi ed altre piccole chicche gastronomiche di altissima qualità



REALIZZIAMO SERVIZI CATERING SU MISURA PER APERITIVI, COMPLEANNI, CENE AZIENDALI

SCAN ME



[www.matlab-food.it](http://www.matlab-food.it)



Viale Consoli Chiavennaschi 11  
 23022 Chiavenna (SO) Italia  
[info@matlab-food.it](mailto:info@matlab-food.it)  
 +39 333.6127038 | 329.4552122



[www.soulcake.it](http://www.soulcake.it)



TUTTI I GIORNI VOGLIAMO INGOLOSIRTI CON LE NOSTRE PROPOSTE.  
DALLA COLAZIONE ALL'APERITIVO SOUL CAKE SAPRÀ INCURIOSIRTI  
CON PASTICCINI, TORTE, PIATTI SALATI E APERITIVI.



## BAR PASTICCERIA SOUL CAKE

Pasticceria artigianale a Chiavenna.  
Offre **dolci** freschi e tradizionali, prodotti da  
forno, **panettoni** e **colombe** artigianali, **piatti**  
salati nel suo **Bistrot** e favolosi **aperitivi**.  
Sulla strada per l'Engadina e Milano.  
Da Soul Cake la qualità è di casa.

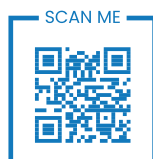

Chiavenna, piazza Giuseppe Verdi 7  
+39 328.6662421  
[pasticceriasoulcake@gmail.com](mailto:pasticceriasoulcake@gmail.com)

La **qualità** delle nostre **pizze** è garantita dalla nostra **selezione** di impasti, preparati con lievito madre e lievito di birra.

La **lievitazione naturale** a temperatura costante per **48 ore** assicura una pizza **leggera** e **fragrante**, che ti conquisterà al primo morso.



**PIÙ DI UNA  
SEMPLICE  
PIZZA**



[www.rebelotchiavenna.it](http://www.rebelotchiavenna.it)

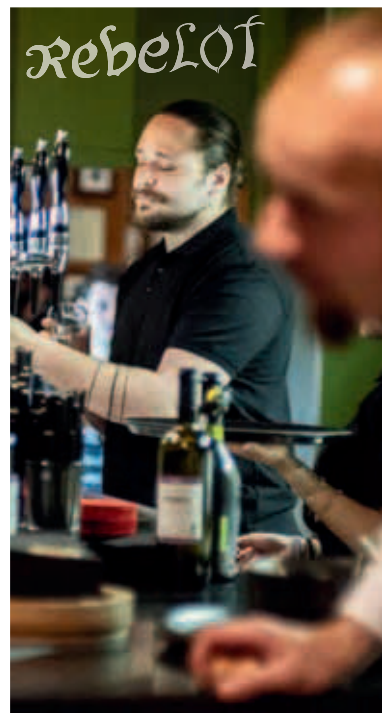

# **PIZZERIA & BIRRERIA REBELOT**

CHIAVENNA(SO) 23022  
CORSO PRATOGLIANO 28  
+(39) 0343.223985

Scopri il gusto autentico della pizza  
gourmet e delle migliori birre artigianali  
in un ambiente accogliente





+ (39) 376.0021033  
www.hotelcrimea.net

# IL LOCALE

RISTO • CROTTO • BAR

Local food & Drink

Cucina tradizionale del territorio in chiave contemporanea!

Località Pratogiano, Chiavenna (SO)

## Mixology chiavennasca

Il Locale saprà sorprendere anche i palati più esigenti con tantissimi cocktail speciali, pronti da gustare nel vortice della movida chiavennasca!



## Cerchi una location per una serata speciale?

Che sia un aperitivo romantico, una cena di lavoro o una festa di compleanno  
Il Locale è pronto a soddisfare ogni tua esigenza!



[www.hotelcrimea.net](http://www.hotelcrimea.net)

Il locale perfetto per una birra, un buon  
calice di vino o un fantastico cocktail...  
Nel centro storico di Chiavenna!

VIA CARLO PEDRETTI 24, CHIAVENNA



micheroli  
bar enoteca grappero



**IL BAR ENOTECA**

**MICHEROLI**

**IL RISTORANTE OSTERIA**

L'Osteria Micheroli si contraddistingue per il suo spirito  
ruspante e la terrazza con vista mozzafiato che fa da  
cornice ad un ambiente unico nel suo genere.  
Solo da noi puoi trovare i Pizzoccheri di Pianazzola!

osteria  
micheroli

4 Pianazzola 4

SCAN ME

PRENOTAZIONI  
+(39) 375.6920868

Ti aspettiamo  
a Pianazzola!



Instagram

@bar\_vicini\_chiavenna



# BAR VICINI

WINE BISTROT

L'elegante e raffinato  
Wine Bistrot nel cuore del centro storico di Chiavenna.

**Wine | Bar | Cocktail | Bistrot**

Un angolo magico nel centro storico, affacciato sulla  
bellissima piazza Pestalozzi.



[www.barvicini.it](http://www.barvicini.it)

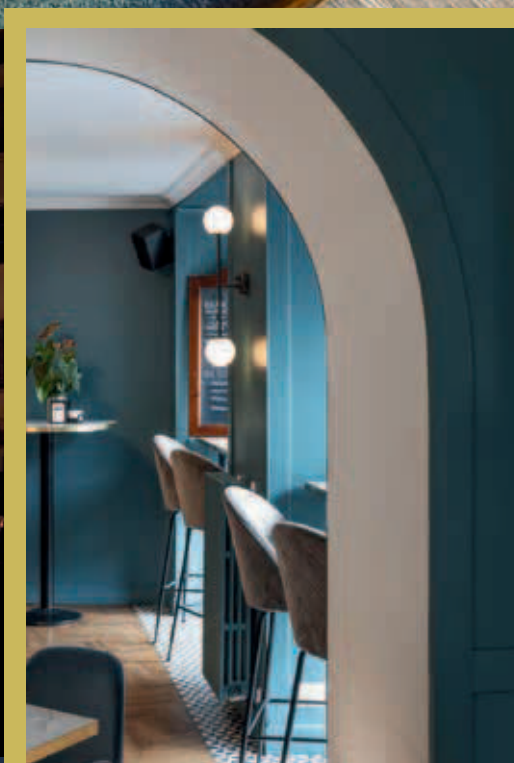



[www.trattoriadelmercato.it](http://www.trattoriadelmercato.it)  
+(39) 0343.36595 | 348.8445161  
Via Carlo Pedretti 32, Chiavenna (SO)



**I migliori sapori della tradizione valchiavennasca trovano casa in un'antica trattoria nel cuore del centro storico di Chiavenna**

Il menù offre agli ospiti la possibilità di gustare i piatti tradizionali valtellinesi, fantastiche carni argentine di altissima qualità, pesce fresco cucinato con cura.

La cantina offre una vasta quantità di etichette di vino per completare un'esperienza indimenticabile, con il cliente sempre al centro dell'attenzione.

Uno dei simboli della ristorazione di Chiavenna, nell'antica contrada di Santa Maria, cuore del centro storico della città con splendida terrazza affacciata sul fiume Mera



Lo staff è guidato da Ruben Tam chef dalle radici valchiavennasche che assieme alle figlie, con accento argentino e sorriso senza confini, accoglie i clienti con amore



**TRADIZIONE VALTELLINESE**

**CARNE ARGENTINA**

**PIATTI DI PESCE**



www.ristorantelatrela.com



+(39) 0343.39100

info@hotelsaligari.com

Saligari  
La TRELA  
RISTORANTE

CUCINA TIPICA VALTELLINESE

PESCE DI LAGO E DI MARE

UNA PIZZA SPECIALE



L'ambiente, ampio ma per nulla caotico, accoglie gli ospiti immergendoli in un'atmosfera di **intima convivialità**, il nostro personale dedica la massima **cura** a ogni aspetto del servizio ed è pronto a **soddisfare** ogni tipo di **gusto** ed **esigenza**.

Al cibo, poi, ci pensa il nostro **chef Mario Saligari**: la sua cucina di **qualità** è in grado di stupire i palati più esigenti anche con la più tradizionale delle ricette italiane o locali, a cui si aggiungono specialità e creazioni culinarie sempre a partire da **ingredienti** selezionati di **eccellenza**.

## Pranzi e cene di qualità, per condividere momenti speciali

*Relax, ottimo cibo ed eccellente compagnia: al ristorante La Trela siamo fermamente convinti che il momento del pasto, dal pranzo di lavoro alla cena con la famiglia, debba essere un'esperienza di benessere che coinvolga tutti i sensi.*



Via Mario Copes 29  
Verceia (SO)

Tradizione · Qualità · Gusto





# CHIOSCO "DA GIANNI"



Seguici su Instagram!  
[@chioscodagianni\\_official](#)

INFO E PRENOTAZIONI +(39) 348.1842157

## Drink & food

- 🍸 aperitivi 🍷 bar
- 🍔 hamburger e panini
- 🍕 vista lago 🎵 musica



VIA LUNGOLAGO  
NOVATE MEZZOLA (SO)  
23025

APERITIVI, TOUR IN BARCA, NOLEGGIO CANOE, GRIGLIATE, PANINI...

MUSICA, DIVERTIMENTO E TANTO ALTRO...SULLE RIVE DEL LAGO DI MEZZOLA!

— I MIGLIORI CHIOSCHI DOVE GODERE LA BELLEZZA DELLA VALCHIAVENNA —



Seguici su Instagram!  
[@mood\\_barconcucina](#)



Spettacolare vista  
sulle "Cascate  
dell'Acquafraggia"!

## "MOOD" BAR CON CUCINA

### Il cocktail bar & food delle Cascate

- 🍸 locale da aperitivo 🍷 cocktail bar 🍺 birreria
- 🍔 hamburgeria 🍕 ristorante
- 🎵 organizzazione eventi & serate

### Prenotazione tavoli

+(39) 340.9658555



**MOOD**  
*Bar con Cucina*

# PRODOTTI TIPICI

**I MIGLIORI PRODOTTI LOCALI CHE RAPPRESENTANO  
E VALORIZZANO IL NOSTRO TERRITORIO**

SCAN ME



SCAN & OPEN DIGITAL VERSION

**LE  
VILLAGE**  
Collaborare per innovare

**C** riptolario.com  
**unico.si**

CRIPTOLARIO ha una partnership con la startup innovativa QRSÍ, con la quale condivide la presenza nell'ecosistema dell'innovazione "Le Village by CA delle Alpi" di Sondrio.

Grazie a questa sinergia CRIPTOLARIO e QRSÍ hanno applicato a questa guida dei codici QR-CODE intelligenti utilizzando la piattaforma Unico. Si come motore per la tracciabilità e la comunicazione 5.0 tra oggetti fisici. Il nuovo modo di comunicare degli oggetti "fisico-web" è qui!

# Tradizione e Unicità



## LA VERA TORTA FIORETTO DELLA VALCHIAVENNA

La ricetta resta un segreto  
tramandato di generazione  
in generazione...

·Originali·  
**Biscotin de Próst®**

Da secoli prodotti  
dalla famiglia *Del Curto*  
nell'antico mulino  
di Piuro

[www.biscottinidiprosto.com](http://www.biscottinidiprosto.com)

Via alla Chiesa, 3  
23020 Piuro (SO)  
+(39) 0343.32733

La ricetta popolare dei **veri biscottini di Prosto** è stata portata avanti dai nostri avi ed è ora giunta a noi, che siamo le nipoti, Monica e Simonetta **Del Curto**. Un'antica tradizione di famiglia tramandata di generazione in generazione. Fino ai primi del '900 i biscotti venivano preparati in tutte le famiglie del paese in occasione delle feste, in particolare per i matrimoni e per la festa patronale dell'Assunta (15 agosto). In quelle particolari occasioni, le persone si servivano per la cottura dell'unico forno locale: quello al "Mulino" della **famiglia Del Curto**. L'antica abitazione dei Del Curto, risale al 1600, è conosciuta anche tutt'ora come Il Mulino, forniva farina nei dintorni.





WWW.MAOFFICINAGASTRONOMICA.COM

TEL. +(39) 389.5180572  
INFO@MAOFFICINAGASTRONOMICA.COM



MA! OFFICINA GASTRONOMICA È UN **PICCOLO LABORATORIO** DI **MONTAGNA**, DELLA VALCHIAVENNA, PROFONDAMENTE LEGATO ALLA NATURA ED AL TERRITORIO IN CUI VENGONO REALIZZATI PICCOLI LOTTI DI **SALUMI ARTIGIANALI** CON MATERIE PRIME CHE TRASMETTONO PROFUMI E SAPORI DELLE VALLATE CIRCOSTANTI. AL RESTO PENSANO ACQUA, ARIA E TERRA CHE CONTRIBUISCONO A RENDERE **UNICI I SAPORI DEI PRODOTTI**.

TUTTO VIENE **LAVORATO** INTERAMENTE **A MANO** PER TRASMETTERE L'ESSENZA DEI LUOGHI E RISPETTARE AL MASSIMO LA NATURA. **LA SOSTENIBILITÀ COME STILE DI VITA.** TUTTI I PRODOTTI SONO REALIZZATI SENZA NITRITI, NITRATI E NESSUN ALTRO TIPO DI CONSERVANTE.



L'ORIGINALE BRISAOLA  
IL VIOLINO DI CAPRA PRESIDIO SLOW FOOD  
DELLA VALCHIAVENNA



La nostra bresaola è il risultato di una lavorazione sapiente e **completamente artigianale**.

Un mix di spezie unico e sali pregiati esaltano il tipico sapore di un prodotto nato anticamente in questi luoghi. La bresaola artigianale nelle nostre valli la chiamiamo "**brisaola**", non solo perché è un prodotto nato in questi luoghi nel lontano Medioevo, ma perché la "**brisaola**" è diversa.

È espressione del nostro **territorio**, è il risultato di una lavorazione sapiente 100% artigianale.

È il **ritmo della natura** che si contrappone ai metodi industriali.

Per la nostra bresaola scegliamo solo **tagli pregiati di carni fresche italiane** ed europee, provenienti da **piccoli allevamenti con elevati standard di benessere animale**.

Utilizziamo un **mix di spezie** con una nostra ricetta originale, sali pregiati provenienti da Trapani selezionati per l'**alta gastronomia**, aglio fresco italiano.

**Non aggiungiamo nitrati, nitrati e conservanti**. Per questo motivo seguiamo quotidianamente l'asciugatura e la stagionatura, verificando le temperature e l'umidità dell'aria.

Le nostre "**brisaole**" **non contengono** glutine, conservanti e allergeni.



## Gli unici ed autentici amari territoriali della Valchiavenna



## LE NOSTRE ERBE A KMO (QUINDI) I NOSTRI AMARI

LA NATURA DELLA VALCHIAVENNA IN BOTTIGLIA

COLTIVIAMO CON PASSIONE TUTTE LE ERBE AROMATICHE CHE, LASCIATE  
IN INFUSIONE PER IL GIUSTO TEMPO, DANNO VITA AI NOSTRI AMARI

ALPINCELLO E AMARO MAIRA

[WWW.LAVALCHIAVENNA.IT](http://WWW.LAVALCHIAVENNA.IT)



# ALLEVAMENTO ALL'APERTO DI SUINO NERO DELLE ALPI

VENDITA DI SUINI PESANTI, PORCHETTA, CARNE FRESCA E SALUMI ARTIGIANALI



## RAZZA AUTOCTONA

RECUPERO E TUTELA DI UNA RAZZA ALPINA AUTOCTONA DELLA VALCHIAVENNA

## BENESSERE ANIMALE

ALLEVAMENTO SEMI BRADO NEL BOSCO

## QUALITA'

PRODOTTI ARTIGIANALI STAGIONATURA IN CANTINA. RISCOPERTA ANTICHE RICETTE E TRADIZIONI

## SOSTENIBILITA'

VALORIZZAZIONE DEL TERRITORIO, ZOOTECNIA A BASSO IMPATTO AMBIENTALE

## ANTIBIOTIC FREE

RAZZA RUSTICA E FORTE

## ALIMENTAZIONE

NATURALE A BASE DI CEREALI, FRUTTA E VERDURA

azienda  
agri<sup>o</sup>la  
di Vera Capelli

Samolaco (SO) 23027

+(39) 346.1468487

veracapelli93@gmail.com



FOLLOW US



@aziendaagricolaveracapelli

<< L'idea di allevare questa razza nasce dall'interesse della mia famiglia, in particolare della nonna materna, per la **storia** e la **tradizione** del nostro **territorio**. Questa passione, unita al mio amore per gli animali che nuttivo già da bambina, mi ha portato a studiare zootecnia. >>

Da ciò l'interesse per le **razze autoctone** del territorio e l'idea di promuovere il reinserimento del **Suino Nero delle Alpi**, una razza suina oggi in via di estinzione. Questo recupero si inserisce nel più ampio **progetto europeo "Pro Patrimonio Montano"**, rete per la conservazione del patrimonio zootecnico caratteristico delle **zone alpine**. Il progetto di Vera concorre al recupero dei valori della tradizione, della tutela della biodiversità, dello slow food, nonché della sostenibilità ambientale e zootecnica.

<< Mi piace definirlo allevamento naturale, in quanto risponde alle nuove esigenze di consumatori sempre più attenti alla propria salute e benessere dell'ambiente: **en plein-air**, **antibiotic free**, alimentazione a base di **frutta, verdura e cereali!** >>

## L'ALLEVAMENTO NEL BOSCO DI VERA CAPELLI IL SUINO NERO DELLE ALPI





Find us on 



Instagram



## L'ORO DEGLI ALPEGGI DELLA VALCHIAVENNA

**+(39) 349.6572203**

L'**azienda agricola Barelli** nasce nel 2014 grazie alla passione ed alla tenacia del giovane Gabriele con il supporto del fratello Stefano e della moglie Maria, tre laureati in agraria con grande voglia di creare qualche cosa di importante nel **territorio** di appartenenza.

L'azienda si dedica alla **produzione di latte** e derivati da una sessantina di **vacche di razza Bruna**. Grazie all'esperienza ed alla passione per il territorio, il latte munto sugli alpeggi della Valchiavenna viene trasformato in fantastici **formaggi** della tradizione, **yogurt**, **fiordilatte**, **crescenze** e **ricotte** oppure venduto **fresco**. La commercializzazione dei prodotti avviene tramite **vendita diretta** presso un piccolo **spaccio aziendale** ed attraverso la **consegna a domicilio**.

Molto affiatata è la collaborazione con i commercianti valchiavennaschi, accesi promotori delle diverse produzioni locali. Nella gestione dell'azienda risulta fondamentale la stagione estiva in alpeggio: da giugno a settembre gli animali sono trasferiti sull'**Alpe Motta** nel comune di **Campodolcino**. Il latte munto nell'alpeggio è il segreto che dona ai prodotti i **profumi** e **sapori** delle varie essenze tipiche delle alte quote alpine.

Le vacche sono alimentate con fieno prodotto tra il fondovalle di **Samolaco** e i pendii della **Valle Spluga**, integrato con cereali acquistati. Il benessere degli animali è garantito dall'ampia superficie della lettiera, quotidianamente rinnovata con nuova paglia.

Poiché convinti sostenitori dell'idea per cui gli agricoltori possono essere veri custodi del territorio, Gabriele e Stefano si dedicano alla **produzione di patate di montagna**, nel comune di **Madesimo**. Le varietà predilette sono le **patate bianca e rossa di Starleggia**, che sono coltivate senza l'impiego di trattamenti fitosanitari.



FORMAGGI  
BURRO D'ALPE  
YOGURT  
PANNE COTTE E BUDINI  
MOZZARELLE  
RICOTTINE FRESCHE  
GELATO ARTIGIANALE  
CACIOTTINE E CRESCENZE  
CAPRINI



**+(39) 340.3452488**

Via S. Barnaba Loc. Puri 2  
Villa di Chiavenna (SO) 23029

**Azienda agricola** a conduzione familiare, a **Villa di Chiavenna** sul confine con la Svizzera, dove due **giovani ragazzi** hanno deciso di investire il loro futuro. Dal latte delle nostre mucche e capre prendono vita favolosi **prodotti a vero chilometro zero**: formaggi, budini, panna cotta, burro, crescita, gelato... e molto altro! Prodotti semplici e naturali, frutto di **amore e passione**.



ENOTECA  
*Marino*

**IL LUOGO PERFETTO DOVE  
TROVARE TUTTI I MIGLIORI  
PRODOTTI TIPICI DEL  
TERRITORIO DELLA  
VALCHIAVENNA  
ATTENTAMENTE SELEZIONATI**

Chiavenna, Via Dolzino 64  
+(39) 0343.32720  
info@enomar.it



## L'ENOTECA DI RIFERIMENTO NEL CENTRO STORICO DI CHIAVENNA

ENOTECA MARINO

DA PIÙ DI TRENT'ANNI SI AFFACCIA SU VIA DOLZINO, NEL CUORE DEL CENTRO STORICO DELLA CITTÀ DI CHIAVENNA, L'ENOTECA MARINO. CIRCONDATA DALL'ATMOSFERA TIPICA DELLE ATTIVITÀ COMMERCIALI STORICHE E DA UN CONTORNO ARCHITETTONICO SEICENTESCO, L'ATTIVITÀ ACCOGLIE LA SUA CLIENTELA TRA I COLORI E I SAPORI DEI PRODOTTI ITALIANI, IN UN CLIMA FAMILIARE E DI VIVA CORDIALITÀ.

LA LUNGA E CONSOLIDATA ESPERIENZA MATURATA DAL TITOLARE, MARINO DEL CURTO, PERMETTE ALL'ENOTECA DI OFFRIRE UNA GAMMA DI VINI, GRAPPE, DISTILLATI E LIQUORI DI GRANDE PREGIO. OGNI BOTTIGLIA DI VINO È CUSTODITA PREZIOSAMENTE IN CANTINA: UN'AMBIENTE UNICO DOVE SONO GARANTITE LE CONDIZIONI NATURALI OTTIMALI PER LA SUA CONSERVAZIONE COME TEMPERATURA, UMIDITÀ, POCA ESPOSIZIONE ALLA LUCE.

**SHOP  
ONLINE**

[www.enomar.it](http://www.enomar.it)

SCAN  
ME



*Marino e Anna...*

... rappresentano l'Enoteca con eleganza, competenza e stile.

Da decenni punto di riferimento a Chiavenna per il vino ed i migliori prodotti tipici locali.

**DA ENOTECA MARINO TROVI I MIGLIORI PRODOTTI TIPICI LOCALI ATTENTAMENTE SELEZIONATI**





GIN  
GIÜST

Valchiavenna



www.gingiust.it

Il Gin Giüst non è solo un gin, ma un'affascinante fusione di tradizione e innovazione, un'ode alla bellezza e alla storia della Valle Spluga.

Nato da un'idea condivisa tra tre amici di Chiavenna, questo gin rappresenta un tributo alla ricca eredità della regione, fusa con un tocco di modernità e creatività.

Frutto di una lunga ricerca e passione, il Gin Giüst si distingue per la sua complessità e la sua profondità di sapore. Le erbe, le spezie, le piante, le bacche e le radici locali, accuratamente selezionate e messe a macerare con maestria, conferiscono a questo gin un carattere unico e inconfondibile.

Il suo nome, "Giüst", non è solo un richiamo alla perfezione di chi lo apprezza, ma anche a una storia antica che si intreccia con la terra e la cultura della Valle Spluga. Ogni sorso di Gin Giüst è un viaggio nel tempo e nello spazio, un'esperienza che celebra l'essenza e l'autenticità della tradizione alpina.

PROMO!

1€

Recati a Chiavenna presso  
ENOTECA MARINO  
con questa guida e mostrando  
questa pagina avrai 1€ di  
sconto sull'acquisto di  
1 Bottiglia a scelta tra

GIN GIÜST

AMARO SESAREI

PHOTO CREDITS  
@MATTEO MARAFFIO



NATURALMENTE GREZZO

# SESAREI.

*L'amaro ignorante*

Recati a Chiavenna presso  
ENOTECA LA SPECOLA  
con questa guida e  
mostrando questa pagina avrai  
1€ di sconto sull'acquisto di  
1 Bottiglia a scelta tra

1€

PROMOIO

GIN GIÜST

AMARO SESAREI

Risalendo alle radici della tradizione, l'Amaro Sesarei è più di un semplice liquore: è un tributo alla purezza degli amari genuini, un ritorno alle origini del gusto. Il suo nome stesso, un omaggio alla volontà degli autori di preservare l'autenticità e la sapienza delle antiche ricette, rivela il suo impegno per la qualità e l'originalità.

Con un bouquet di profumi e aromi che incantano i sensi, questo amaro si distingue per la sua delicatezza e la sua complessità. Non appesantisce il palato con eccessivo zucchero, ma si apre con una gamma di sapori che fanno risuonare le note della tradizione alpina.

Un vero e proprio dono per chi cerca un'esperienza nuova e autentica nel vasto panorama dei digestivi alpini, l'Amaro Sesarei è una promessa di genuinità e raffinatezza in ogni sorso.

PHOTO CREDITS  
@FRANCESCO TRIACA







## Enoteca La Specola, l'anima di Pratogiano



Nel cuore di **Chiavenna**, dove sorgono i celebri crotti in cui soffia il Sorèl, l'Enoteca La Specola ospita **vini valtellinesi, italiani e internazionali selezionati**, organizza aperitivi e serate di degustazione con prodotti enogastronomici, realizza allestimenti per matrimoni ed eventi, propone occasioni di convivialità e nuove scoperte anche ai winelovers più esigenti.

### Il vino nato con tuo figlio

Regala un vino pregiato dell'anno della nascita, da aprire nel giorno del 18° compleanno.



Scopri il progetto

[www.enotecalaspicola.it](http://www.enotecalaspicola.it) | seguici sui social:  



L'arte di fare il vino, una passione di famiglia. Tenuta Montecchio si trova a Colico, immersa nel verde sulla collina con una fantastica vista sul meraviglioso Lago di Como

Organizziamo personalmente visite guidate in Tenuta con assaggi dei nostri vini e di prodotti tipici del nostro territorio. L'uomo tra l'uva e il vino come cultura.

[tenutamontecchio.com](http://tenutamontecchio.com)

**Ospitalità  
Passione  
Tradizione**



Via Montecchio Nord 29/A, Colico (LC) 23823  
+(39) 338.7499603  
[info@tenutamontecchio.com](mailto:info@tenutamontecchio.com)

# SHOPPING

**I MIGLIORI NEGOZI DOVE POTER FARE SHOPPING  
ACQUISTANDO PRODOTTI DI ALTISSIMA QUALITA'**

SCAN ME



SCAN & OPEN DIGITAL VERSION

**LE  
VILLAGE**  
Collaborare per innovare

**C** riptolario.com  
**unico.si**

CRIPTOLARIO ha una partnership con la startup innovativa QRSÍ, con la quale condivide la presenza nell'ecosistema dell'innovazione "Le Village by CA delle Alpi" di Sondrio.

Grazie a questa sinergia CRIPTOLARIO e QRSÍ hanno applicato a questa guida dei codici QR-CODE intelligenti utilizzando la piattaforma Unico. Si come motore per la tracciabilità e la comunicazione 5.0 tra oggetti fisici. Il nuovo modo di comunicare degli oggetti "fisico-web" è qui!



SEGUICI SU INSTAGRAM  
@MERAUVIGLIA\_CHIAVENNA



## ELEGANZA NEL CUORE DI CHIAVENNA

ABBIGLIAMENTO  
BORSE & ACCESSORI  
PROFUMI



+ (39) 0343.32620

WWW.MERAUVIGLIA.EU

CI TROVI A CHIAVENNA  
IN VIA PAOLO BOSSI 3

luciana boffi

SEGUICI SU INSTAGRAM  
@LUCIANABOFFI\_CHIAVENNA



NEGOZIO DI CALZATURE ED ACCESSORI  
NEL CENTRO STORICO PEDONALE DI  
CHIAVENNA, NELLA VIA DELLO SHOPPING

WWW.LUCIANABOFFI.IT



+ (39) 349.5849456

SPEDIZIONI IN 24/48 ORE



CHIAVENNA, VIA F. DOLZINO 23

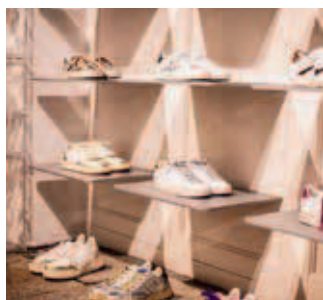

# APTA

ABBIGLIAMENTO DONNA



SEGUICI SU INSTAGRAM  
@APTA\_ABBIGLIAMENTO

+ (39) 349.5028165

NEGOZIO DONNA NEL CUORE DEL CENTRO  
STORICO DI CHIAVENNA. SINONIMO DI  
ALTA QUALITÀ, ELEGANZA, CREATIVITÀ

RICERCHIAMO BRANDS CARATTERIZZATI DA UNA FORTE PERSONALITÀ



[WWW.APTA-ABBIGLIAMENTO.COM](http://WWW.APTA-ABBIGLIAMENTO.COM)

CHIAVENNA, VIA F. DOLZINO 79

**PATRIZIA PEPE**  
**MANILA GRACE**  
**I ♥ MP**  
**KAOS**  
**PENNY BLACK**  
**VICOLO**



I migliori servizi e professionisti

Valchiavenna

# SERVIZI

LE MIGLIORI ATTIVITA' CHE OFFRONO SERVIZI  
D'ECCELLENZA SUL NOSTRO TERRITORIO

SCAN ME



SCAN & OPEN DIGITAL VERSION

**LE VILLAGE**  
Collaborare per innovare

**C** riptolario.com  
**unico.si**

CRIPTOLARIO ha una partnership con la startup innovativa QRSÍ, con la quale condivide la presenza nell'ecosistema dell'innovazione "Le Village by CA delle Alpi" di Sondrio.

Grazie a questa sinergia CRIPTOLARIO e QRSÍ hanno applicato a questa guida dei codici QR-CODE intelligenti utilizzando la piattaforma Unico. Si come motore per la tracciabilità e la comunicazione 5.0 tra oggetti fisici. Il nuovo modo di comunicare degli oggetti "fisico-web" è qui!



[www.clinicaigea.it](http://www.clinicaigea.it)



CHIAVENNA

## Centro medico polispecialistico e odontoiatrico

### Il poliambulatorio per la tua salute Tanti servizi medici, un'unica struttura

La Clinica Igea si trova a **Chiavenna** ed offre **servizi medici ambulatoriali** di qualità nei principali ambiti della **salute**, mette a disposizione **specialisti esperti** in ogni settore. Una struttura sanitaria privata al completo servizio del **benessere** della persona.

PER INFORMAZIONI  
PRENOTAZIONE VISITE  
+(39) 0343.36012

### Tecnologie mediche all'avanguardia

Apparecchi e strumenti all'avanguardia di ultima generazione per qualsiasi tipo di esame e terapia.

Clinica Igea si contraddistingue da sempre per supportare le competenze specialistiche dei propri professionisti con una dotazione medica tecnologica moderna.

### Medici specialisti in ogni campo della medicina con competenze multidisciplinari



### Poli-ambulatori

Clinica Igea riunisce in un'unica struttura ambulatoriale più medici specialisti nei rispettivi settori, stimati professionisti con anni di esperienza e pratica nei presidi ospedalieri e cliniche private del territorio

Serietà, affidabilità e competenza contraddistinguono le attività specialistiche del nostro centro medico. Offriamo ai nostri pazienti servizi a 360 gradi in grado di coprire ogni necessità

60







## Centro medico odontoiatrico

La clinica si occupa di **attività odontoiatrica** dal 1990 ed ha sede in **Chiavenna** e **Morbegno**.

È uno studio strutturato con la presenza di più specialisti che si occupa di **odontoiatria a 360°** coprendo tutte le branche (conservativa, endodonzia, pedodonzia, ortodonzia, gnatologia, protesi, parodontologia, implantologia e chirurgia orale, chirurgia computer guidata con riabilitazioni in una sola seduta) ed avvalendosi di tutti gli strumenti di una **moderna odontoiatria** (impronte digitali, laser, TAC, piezoelettrico, anestesia indolore elettronica, sedazione cosciente con protossido d'azoto, microscopio). Clinica Igea può contare su di una **collaborazione odontotecnica premiata a livello mondiale**.

Via Carducci 8, Chiavenna (SO) 23022

Tel **+(39) 0343.36012**

Mail [info@clinicaigea.it](mailto:info@clinicaigea.it)



[www.clinicaigea.it](http://www.clinicaigea.it)



CLINICA  
**IGEEA**



[www.lorenzinicostruzioni.it](http://www.lorenzinicostruzioni.it)



**COSTRUTTORI  
DI CASE IN  
BIOEDILIZIA**

**PIONIERI DEL RISPARMIO ENERGETICO**



I NOSTRI PUNTI DI FORZA

## **RISTRUTTURAZIONI "CHIAVI IN MANO" RIQUALIFICAZIONI ENERGETICHE**

Vi offriamo soluzioni a partire dallo scavo alla consegna del fabbricato  
**CHIAVI IN MANO**

Richiedi il tuo preventivo **GRATUITO!**

- RESISTENZA AL SISMA
- RESISTENZA AL FUOCO
- EFFICIENZA ENERGETICA
- ISOLAMENTO ACUSTICO
- DURABILITÀ E VALORE NEL TEMPO
- PIÙ METRI QUADRI 6%
- PRECISIONE NEI PROCESSI COSTRUTTIVI
- MENO IMPREVISTI IN CANTIERE
- MENO COSTI IMPREVISTI
- MIGLIORE COMFORT ABITATIVO
- SOSTENIBILITÀ AMBIENTALE
- VANTAGGI ECONOMICI - RAPPORTO COSTO/BENEFICIO

**LORENZINI COSTRUZIONI SRL**

## Storia

20 anni di attività nel settore, 65 professionisti al tuo servizio tra personale che opera sul campo, customer care e assistenza amministrativa. Numerosi showroom tra Lombardia ed Emilia Romagna.

Da piccola impresa familiare, in due decenni di lavoro e soddisfazioni, siamo diventati una realtà di riferimento nel settore a livello nazionale.

Se la crescita si misura (anche) in fatturato, noi la quantifichiamo meglio in apprezzamento per il lavoro che svolgiamo: **avere 4.6 stelle su Google con quasi 500 recensioni** è il nostro orgoglio.



**SCONTI FINO AL 50% SU TUTTI I CONVENZIONATI**

**MANUTENZIONE 5 ANNI GRATUITA**

**TASSO ZERO 24 RATE  
1^ RATA 6 MESI DOPO LA  
POSA IN OPERA**



## CONTATTI

**PER INFORMAZIONI  
SIG.SARRA**

**+(39) 348.5345914**

**[www.progettoeposa.it](http://www.progettoeposa.it)**

## Servizi

**Siamo leader nel Nord Italia nella progettazione e installazione di porte, porte blindate, porte finestre, finestre, zanzariere, persiane, grate di sicurezza (esclusiva sul territorio nazionale marchio Dual Block).**

- Montaggio di serramenti di qualsiasi dimensione, forma e colore
- Partner internazionali d'eccellenza (Sarna, Agoprofil, Far-Est, Foa Por, Piquadro, Pompeja...)
- Consegna e posa ovunque, anche dove altri ti hanno detto che non si può (es. nella casa in montagna, effettuando il servizio di consegna tramite elicottero)
- Assistenza clienti sempre attiva prima, durante e dopo l'acquisto (Whatsapp, mail, telefono)
- Consulenza completa per tutte le detrazioni e i bonus fiscali

Attivo nuovo showroom materiali e ufficio presso spazi di co-working "C2 **CHIAVENNA COWORKING**"

presso la sede nostro partner **LORENZINI COSTRUZIONI SRL**

Consulente dedicato nel fornire un preventivo immediato e completo totalmente gratuito e senza alcun tipo di impegno

**PROGETTO  
& POSA**

**LA NOSTRA AZIENDA  
AL TUO SERVIZIO**



## Punti di forza

- Calendario online per prenotare agevolmente la data della prima visita del consulente Progetto & Posa per il sopralluogo gratuito al tuo domicilio.
- Preventivi in 24 H senza impegno di acquisto.
- Più di 30 posatori certificati (tutti alle dirette dipendenze) con patentino QF3 e QF4
- Pagamenti a 6 mesi dalla installazione con comode rate a tasso zero grazie alla convenzione con il nostro partner Deutsche Bank.
- I migliori partner sul mercato europeo che producono in esclusiva le linee di serramenti con design e marchio 100% Progetto & Posa.

## Promozioni

Grazie ai grossi volumi di acquisto (fatturato anno 2023 è stato 25 milioni €) abbiamo accesso a prezzi migliori rispetto alla concorrenza. Convenzioni speciali con condomini per scontistica dedicata. Oltre al periodo di garanzia, servizio gratuito di verifica posa in opera per ulteriori 5 anni.





## CHI SIAMO

**Home Immobiliare** è l'agenzia che mette **le persone al centro del proprio lavoro!** I nostri **valori semplici ed onesti**, garantiscono un servizio attento e costante nel settore immobiliare valchiavennasco. Il nostro portafoglio riflette la varietà, il prestigio e l'unicità del nostro territorio.

**VALUTAZIONE IMMOBILIARE GRATUITA** con valori di mercato attuali

**VIRTUAL TOUR 360°**  
per una nuova esperienza visiva

**SERVIZIO FOTOGRAFICO**  
professionale

**SERVIZIO ESCLUSIVO**  
per valorizzare al meglio gli immobili  
**HOME STAGING**

**PUBBLICITA' su SOCIAL NETWORK** e tutti i **MAGGIORI PORTALI IMMOBILIARI**

**CONTROLLO DOCUMENTAZIONE** con professionisti competenti

**PRATICHE** seguite fino al **ROGITO NOTARILE!**



[www.homeimmobiliare.info](http://www.homeimmobiliare.info)

Viale Maloggia 6/D, Chiavenna (SO)  
Tel (+39) 0343.33814  
[agenzia@homeimmobiliare.info](mailto:agenzia@homeimmobiliare.info)



@homeimmobiliarechiavenna

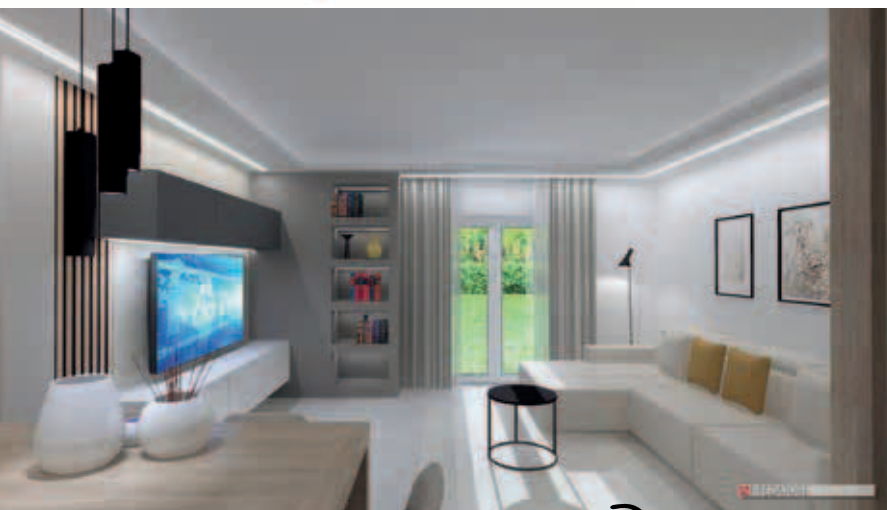
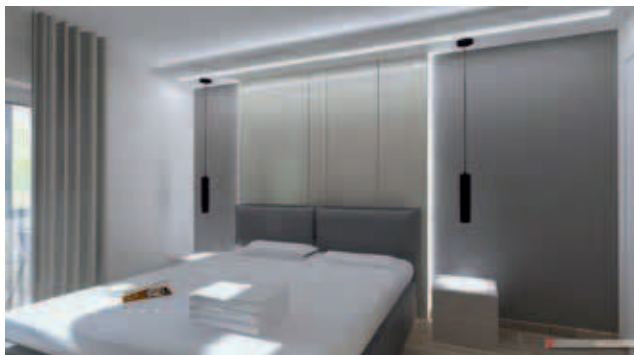

**PROGETTI CON  
RENDERING E  
VIRTUAL TOUR**



## PROGETTAZIONE D'INTERNI *Online*

Realizzo di progettazione online personalizzata, accessibile a tutti. Consulenza e sviluppo del progetto su misura completamente da remoto (via e-mail o telefono, anche tramite WhatsApp).

## PER VALCHIAVENNA E ZONE LIMITROFE

Possibilità di affiancamento per la realizzazione del progetto o di un servizio chiavi in mano con aziende collaboratrici.

Diponibilità per incontri di persona e sopralluoghi sull'immobile.

**Luca Riccardo**

info@arredatorepertutti.com



+(39) 391.4996901



**RENDI LA TUA CASA UNICA**

Senza commettere errori di stile

Senza perdere tempo per negozi e showroom

Ad un prezzo accessibile per tutti

[www.arredatorepertutti.com](http://www.arredatorepertutti.com)





**DEMO CASE**  
AGENZIA IMMOBILIARE



**TI AIUTIAMO A TROVARE LA  
CASA DEI TUOI SOGNI IN**

# VALCHIAVENNA

L'Agenzia Demo Case opera nel settore immobiliare da 20 anni, potendo per questo motivo garantire la miglior qualità e professionalità maturata con l'esperienza nel corso degli anni.

I nostri clienti ci scelgono perchè lavoriamo con passione, trasparenza e professionalità. Il nostro obiettivo centrale è sempre aiutarli a trovare la casa dei propri sogni.

**Monica Dell'Adamino**  
**+(39) 348.4739935**

## CONTATTI

Via Paolo Bossi, 32  
Chiavenna (SO) 23022  
Ufficio +(39) 0343.290066  
info@democase.it



@democaseimmobiliare



[www.democase.it](http://www.democase.it)



### APERTURA UFFICIO

Dal lunedì al sabato  
09.00-12.00  
15.00-19.00

## I NOSTRI PUNTI DI FORZA

- Minuziosa attenzione alle esigenze del cliente.
- Offerta di servizi integrati tecnici e giuridici.
- Risoluzione di tutte le problematiche.
- Consulenza a 360° connessa alla trattativa.
- Numerose e diverse proposte immobiliari.

# CONSULENZA IN FINANZA AGEVOLATA

Esseci Srl è una società di **consulenza** leader nei **servizi professionali** e manageriali alle **imprese** con core business focalizzato sulla **finanza agevolata**: il servizio offerto si compone di consulenza nell'ottenimento di **agevolazioni** e **contributi** promossi da enti pubblici, sia di carattere regionale che nazionale.

Da oltre 10 anni **Pamela Comazzetto** e **Barbara Scuffi** con il loro staff operano nel campo della consulenza aziendale con l'obiettivo di permettere alle aziende clienti di **crescere e svilupparsi**, portando avanti con successo progetti di investimento e creando sinergie di lunga durata in un'ottica strategica di **pianificazione** a lungo termine.



Il tuo partner  
finanziario di fiducia

 **EsseCi**  
Studi & Consulenze

## SERVIZI OFFERTI

- **Analisi compatibilità progetto rispetto ai requisiti previsti dal bando**
- **Controllo e predisposizione documentazione a supporto del finanziamento richiesto (bilanci, business-plan, scrittura progetti etc...)**
- **Assistenza nell'invio e rendicontazione delle domande di contributo**
- **Intermediazione e interlocuzione con gli enti promotori del bando o con gli istituti di credito scelti (banche, cooperative, regione etc...)**
- **Analisi esigenze finanziarie dell'impresa e definizione delle strategie di intervento (valutazione bilanci, posizioni bancarie, centrale rischi etc...)**
- **Ricerca nello spettro normativo vigente delle fonti di finanziamento maggiormente soddisfacenti in termini di tasso agevolato e modalità di rimborso**

SEDE OPERATIVA E UFFICI  
Via Mario Del Grosso, 2  
Chiavenna (SO) 23022

Telefono (+39) 0343.43316  
Mail [info@essecistudi.com](mailto:info@essecistudi.com)

**BANDI CREDITI  
AGEVOLAZIONI**

[www.essecistudi.com](http://www.essecistudi.com)



**PROBLEMI  
SUL LAVORO?** ♥

**CAMBIA  
POSIZIONE!**

**POLTRONE  
ERGONOMICHE**



**WWW.EUREKOSTORE.IT**

PER INFORMAZIONI  
NUMERO VERDE

**800 09 77 15**

**Servizi e prodotti  
per uffici ed aziende**

NOLEGGIO / VENDITA

Multifunzioni

Stampanti

Plotter



**NASTRI DA IMBALLO**



**ARREDO UFFICIO**



**ETICHETTE ADESIVE  
ROTTOLI PER POS**





pinizzotto

AZIENDA GRAFICA

*Nessun limite alla creatività*



PROGETTI GRAFICI  
STAMPA / WEB  
VISUAL COMMUNICATION  
CARTE SPECIALI

**PINIZZOTTO SRL**  
PIANTEDO SO  
Via Nazionale, 406/A  
Tel. 0342 683265  
info@pinizzotto.it  
www.pinizzotto.it



**Studio Trinchera**  
COMMERCIALISTI 3.0



## Non-Fungible Commercialisti

Lo Studio commercialista  
specializzato in innovazione,  
con sede anche nel Metaverso.



**Prenota il primo  
appuntamento!**

Dottori Commercialisti – Revisori Legali dei Conti – Members European Register of Tax Advisers

**Vicolo Ai Ronchi 1 23022 Chiavenna (SO)**

[www.studiotrinchera.com](http://www.studiotrinchera.com) | Seguici sui social:   

# CRIPTOLARIO SRL SOCIETA' BENEFIT

È UNA **STARTUP INNOVATIVA** FONDATA ED AVENTE SEDE A CHIAVENNA, NEL TERRITORIO VALTELLINESE DELLA PROVINCIA DI SONDRIO.

ABBIAMO COSTITUITO LA NOSTRA IMPRESA COME **SOCIETA' BENEFIT** INSERENDO TRA GLI OBIETTIVI STATUTARI NON SOLI FINI DI PROFITTO, MA L'IMPEGNO CON AZIONI CONCRETE E MISURABILI AD ALFABETIZZARE IL TESSUTO SOCIALE DEL

**TERRITORIO** SUI TEMI DELLA **DIGITAL INNOVATION**.

PERSEGUIAMO QUESTO SCOPO ATTRAVERSO L'EROGAZIONE DI ATTIVITA' GRATUITE DI FORMAZIONE, EVENTI E SERATE INFORMATIVE, CANALI E STRUMENTI SOCIAL/WEB, SVILUPPO DI SERVIZI E PROGETTI CHE PORTINO VALORE AL TESSUTO SOCIALE DEL TERRITORIO IN MANIERA GRATUITA. TRAMITE QUESTE AZIONI INTENDIAMO APPORTARE UN **IMPATTO POSITIVO** SULLA SOCIETA' E SULLA BIOSFERA DEL NOSTRO TERRITORIO DI MONTAGNA, AL QUALE SIAMO FORTEMENTE LEGATI IN MANIERA SOLIDA.

CRIPTOLARIO SRL SB ESSENDO COSTITUITA CON I CRITERI DI STARTUP INNOVATIVA ED AVENDO COSTITUZIONE E SEDE A CHIAVENNA, NEL TERRITORIO VALTELLINESE DELLA PROVINCIA DI SONDRIO, TRAMITE AUTORIZZAZIONE UFFICIALE DALLA CAMERA DI COMMERCIO DI SONDRIO, PUO' FREGIARSI DEL MARCHIO

**VALTELLINA IMPRESA**



## **IL TUO PARTNER DI FIDUCIA NEL MONDO DIGITALE**

OFFRIAMO SERVIZI DI CONSULENZA E SVILUPPO SOFTWARE A 360 GRADI SU TUTTO CIO' CHE RIGUARDA IL MONDO DIGITALE, DEL WEB E DELL'INNOVAZIONE  
SUPPORTIAMO LE AZIENDE NELLE SCELTE STRATEGICHE NEL CAMPO DELL'IT

**SE TI SERVE AIUTO E CONSULENZA SUL MONDO DIGITALE**

CONTATTACI

CRIPTOLARIO SRL SB  
Vicolo ai Ronchi 1 pt - Chiavenna (SO) 23022  
info@criptolario.com  
+(39) 348.8991924  
www.criptolario.com





VIA RASCHI 88, CHIAVENNA (SO) 23022

Per qualsiasi informazione,  
visionare gli spazi o per riservare  
la tua postazione contattaci!

**+ (39) 348.8991924**

**info@criptolario.com**

# CHIAVENNA COWORKING

**SALA ATTREZZATA CON LAVAGNA  
DIGITALE DISPONIBILE PER  
MEETING, PRESENTAZIONI, CORSI**

## Cosa è il coworking?

Per coworking si intende la condivisione di ambienti di lavoro, adeguatamente strutturati per essere funzionali a tutte le esigenze dei professionisti



## PERCHE' SCEGLIERE UNO SPAZIO DI LAVORO CONDIVISO?

- **abbattimento dei costi** fissi di affitto
- possibilità di sviluppo **networking**
- incontro e **confronto** quotidiano con altre aziende e **professionisti**
- ampi **spazi attrezzati** professionalmente **pronti all'uso**
- **sale meeting** per eventi
- area **relax**
- contratto **pay per use** (affitti e paghi per il periodo pattuito **senza vincoli di lungo periodo**)
- possibilità di far conoscere la propria professione ed attività **sviluppando relazioni e nuovi contatti**

Il nostro Coworking si trova nel **cuore di Chiavenna**, direttamente sulla **pista ciclabile** che collega la **Valchiavenna** con il **Lago di Como** e la **Svizzera**!

**C2 CHIAVENNA COWORKING** è un ambiente innovativo di condivisione degli spazi lavorativi.

**Condividere** uno spazio lavorativo porta ad una **maggiore produttività, sviluppo di connessioni e networking** con conseguente possibilità di **crescita professionale e nuove opportunità** di business.

Il nostro è uno spazio completamente attrezzato, realizzato ed arredato con alta qualità e design, pronto a rispondere a tutte le **esigenze professionali**.

SPAZI DI LAVORO CONDIVISI NEL  DI CHIAVENNA  
CONVENIENZA NETWORKING





IL LAGO AZZURRO, ALPE MOTTA (CAMPODOLCINO)

©ENRICO CAPRIO, PHOTOGRAPHER  
WWW.ENRICOCAPRIO.COM



LA COLLEGIATA DI SAN LORENZO, CHIAVENNA

Questa guida è un progetto di Criptolario SRL SB, azienda digital con sede a Chiavenna, nato dall'amore e legame con il nostro TERRITORIO.

Vuole essere uno strumento che permetta a chiunque di conoscere e poter vivere le meravigliose eccellenze che la VALCHIAVENNA ha da offrire.

Questa è una guida nata dal territorio, per il territorio.

Con AMORE, passione e voglia di mostrare il meraviglioso gioiello che è la nostra amata VALCHIAVENNA.

## GUIDA "VIVILAVALCHIAVENNA"

[WWW.VIVILAVALCHIAVENNA.IT](http://WWW.VIVILAVALCHIAVENNA.IT)

SCAN ME



SCAN & OPEN DIGITAL VERSION

IL PROGETTO ED I CONTENUTI DELLA PRESENTE GUIDA "VIVILAVALCHIAVENNA" SONO DI ESCLUSIVA E RISERVATA PROPRIETA' DELL'AZIENDA CRIPTOLARIO SRL SB.

NON SONO IN ALCUN MODO UTILIZZABILI E/O REPLICABILI SENZA FORMALE RICHIESTA E CONSENSO CONCESSO PER ISCRITTO DA PARTE DI CRIPTOLARIO SRL SB, CHE SI RISERVA IL DIRITTO DI PROCEDERE AD AZIONI LEGALI FORMALI SECONDO QUANTO PREVISTO PER LEGGE NEI CONFRONTI DEI SOGGETTI CHE NON SI ATTERRANO AL RISPETTO DI QUANTO QUI DESCRITTO ED INDICATO.



- **IDEAZIONE E COORDINAMENTO**
- **SVILUPPO PROGETTO E GRAFICA**
- **REALIZZAZIONE TESTI E CONTENUTI**

**CRIPOLARIO SRL SOCIETA' BENEFIT**

[WWW.CRIPTOLARIO.COM]

P.IVA 01062690142 | REA SO 79863

VICOLO AI RONCHI 1 PT CHIAVENNA(SO) 23022

- **STAMPA**
- **PINIZZOTTO AZIENDA GRAFICA**

[WWW.GRAFICAPINIZZOTTO.IT]

P.IVA 01035420148

VIA NAZIONALE 406/A PIANTEDO(SO) 23010

SCOPRI I NOSTRI  
**VINI**



# HERMAU

## VINI ALPINI



Vini alpini, bio 100% naturali, ottenuti dai vitigni di montagna coltivati sui terrazzamenti di Chiavenna e della vicina Bregaglia. La vendemmia è eseguita manualmente con scelta accuratissima delle uve.

Un luogo  
*Speciale*  
immerso tra i vigneti  
terrazzati  
di Pianazzola.

ALLOGGI / DEGUSTAZIONI / CENE

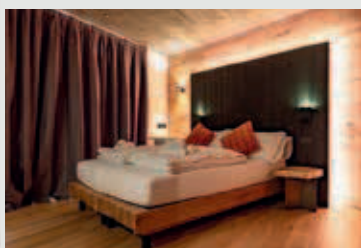

## CA'

# PIANAZÖLA

### AGRITURISMO

Via Vanoni 256, località Pianazzola  
23022 Chiavenna (SO)  
+(39) 348.9234656

[agriturismobiocapianazzola.it](http://agriturismobiocapianazzola.it)